


## Specifikationer

| | | |
|---|---|---|
| Km<br>131.000 | Km/l<br>18,2 | 1. registrering<br>Marts 2017 |
| Modelår<br>2017 | Nypris<br>DKK 313.298,- | HK / Nm<br>110 HK / 175 Nm |
| Type<br>MPV | 0-100 km/t<br>11,3 sek | Tophastighed<br>189 km/t |
| Drivmiddel<br>Benzin | Trækhjul<br>Forhjul | Tank<br>58 l |
| Grøn ejerafgift<br>DKK 1.760,- / årligt | Geartype<br>Manuelt gear | Gear<br>6 gear |

# VW Touran

1,2 TSi 110 Comfortline 7prs

**Solgt**

# Beskrivelse af VW Touran

TOPUDSTYRET - 1 EJER - ALLE SERVICE OVERHOLDT - TRÆK 1.300 KG

Fabriksmonteret ekstraudstyr:
- Panorama glastag m. el-dug
- El-soltag m. skyde/vippefunk.
- Ambiente belysning ved glastag
- Keyless go inkl. nøglefri adgang
- Rullegardiner bagdøre
- Bakkamera
- DK Pakke
- Apple Carplay & Android Auto

Servicehistorik:
D. 14/12-2018 v. 29.060 km.
D. 18/11-2019 v. 43.537 km.
D. 17/11-2020 v. 55.909 km.
D. 01/12-2021 v. 71.161 km.
D. 15/11-2022 v. 82.442 km.
D. 06/11-2023 v. 97.569 km.
D. 18/10-2024 v. 110.365 km.
D. 24/09-2025 v. 122.436 km.

Eksteriør:
16" alufælge monteret med helårsdæk, el-sidespejle m/varme, tågelygter, panorama glastag med el-dug, el-soltag med skyde/vippefunk., mørktonede ruder i bag, sorte tagrælings, blanke rudelister, aftageligt træk 1.300 kg., lakering "Pure White".

Interiør:
Kørecomputer, bagagerumsdækken, multifunktionsrat, læderrat, mørkt stofindtræk, højdejust. forsæder med justerbar lændestøtte, splitbagsæde, 3 individuelle sæder 2. sæderække, 2 individuelle sæder 3. sæderække, integrerede rullegardiner i bagdøre, klapborde, ambiente belysning i glastag, midterarmlæn, kopholder, interiørdekor i børstet aluminiumslook.

Komfort:
6 gear, køl i handskerum, fjernb. centrallås i nøgler, nøglefri adgang, nøglefri tænding, fartpilot med fast hastighed, fartbegrænser, 3 zone klima, aut. nedbl. bakspejl, udv. temp. måler, 3 trins sædevarme, 4x el-ruder, automatisk start/stop, elektrisk parkeringsbremse inkl. hill-hold assist.

Multimedia:
Org. cd/radio m. ratbet., navigation via Carplay, håndfrit til mobil, musikstreaming via bluetooth, Android Auto & Apple Carplay, SD kortlæser, USB tilslutning, AUX tilslutning.

Sikkerhed:
Regnsensor, bakkamera, parkeringssensor (bag) & parkeringssensor (for) m. visuel visning, dæktryksmåler, træthedsregistrering, isofix, automatisk lys, 6 airbags, esp, automatisk nødbremsesystem, auto hold assist.

Om denne bil:
1 ejers topudstyret VW Touran med intakt servicehistorik hos Volkswagen & fremstår overalt i en pæn samt velholdt stand.
Bilen er monteret med aft. træk til 1.300 kg. & kører på godkendte helårsdæk.
Bemærk bilens lave driftsomkostninger - bilen er opgivet til at køre 18,2 km./l. ved blandet kørsel & koster kun 880 kr. - billigere 7 personers bil findes næppe i drift.

## Billeder (18)




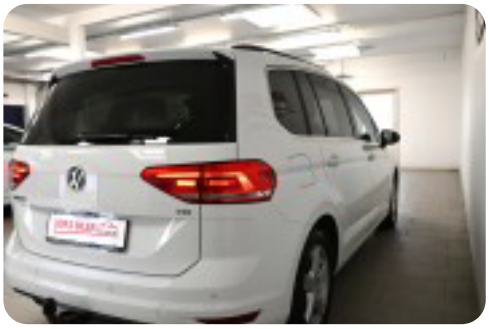





Se flere billeder på: www.joers.dk/biler/vw-touran-tsi-110-comfortline-7prs-su5wk8jrr4j

# Udstyrsliste (54)

**1**
16" Alufælge

**3**
3 individuelle sæder i bag  3 zone klima

**4**
4x el-ruder

**6**
6 airbags

**a**
aftageligt træk  ambiente belysning  aut. nedbl. bakspejl  auto hold  automatisk lys  automatisk nødbremsesystem  automatisk start/stop

**A**
Android Auto  Apple CarPlay  AUX tilslutning

**b**
bagagerumsdækken  bakkamera

**C**
CD/radio

**d**
dæktryksmåler

**e**
el-sidespejle m/varme  el-soltag  elektrisk parkeringsbremse

**E**
ESP

**f**
fartbegrænser  fjernb. centrallås

**F**
Fast hastighed

**g**
glastag

**h**
helårshjul  højdejust. forsæder  håndfrit til mobil

i
integrerede rullegardiner  isofix

j
justerbar lændestøtte

k
køl i handskerum  kørecomputer

l
læderrat

m
multifunktionsrat  musikstreaming via bluetooth  mørktonede ruder i bag

n
navigation  nøglefri adgang  nøglefri tænding

p
parkeringssensor (bag)  parkeringssensor (for)

r
regnsensor

S
SD kortlæser

s
splitbagsæde  stofindtræk  sædevarme

t
tagræling  træthedsregistrering  tågelygter

u
udv. temp. måler

U
USB-A tilslutning