

Specifikationer

Km 87.000	Km/l 22,8	1. registrering Januar 2022
Modelår 2022	Nypris DKK 235.718,-	HK / Nm 100 HK / 172 Nm
Type St.car	0-100 km/t 12,0 sek	Tophastighed 183 km/t
Drivmiddel Benzin	Trækhjul Forhjul	Tank 50 l
Grøn ejerafgift DKK 1.520,- / årligt	Geartype Manuelt gear	Gear 6 gear

Kia Ceed

1,0 T-GDi Prestige SW

Solgt

Beskrivelse af Kia Ceed

1 EJER - ALLE SERVICE OVERHOLDT

Highlights:
- Ny 2022 model
- Bakkamera
- Apple Carplay & Android Auto
- Multifunk. læderrat
- Varme i sæder & rat
- DAB+ radio
- Icecube LED kørelys
- Bi-zone klimaanlæg

Servicehistorik:
D. 14/11-2022 v. 882 km.
D. 31/07-2023 v. 16.185 km.
D. 03/04-2024 v. 31.153 km.
D. 22/11-2024 v. 46.163 km.
D. 16/07-2025 v. 60.840 km.
D. 27/02-2026 v. 75.637 km.

fortsat fabriksgaranti hos KIA frem til d. 5/01-2029 eller 150.000 km. - alt efter hvad der kommer først.

Eksteriør:
16" org. alufælge, el-sidespejle, ice-cube LED kørelys, sølv tagrælings, fabriks mørktonede ruder i bag, metallak "Machined Bronze".

Interiør:
Kørecomputer, bagagerumsdækken, multifunktionsrat, læderrat, mørkt stofindtræk, højdejust. forsæder, splitbagsæde, justerbart midterarmlæn, kopholder, interiørlister i måneskinssølv.

Komfort:
6 gear, varme i rat, fjernb. centrallås i nøgler, fartpilot med fast hastighed & fartbegrænser, 2 zone klima, aut. nedbl. bakspejl, udv. temp. måler, 3 trins sædevarme, 4x el-ruder, automatisk start/stop, elektrisk parkeringsbremse inkl. hill-hold assist.

Multimedia:
DAB+ radio m. ratbet., navigation via Carplay, 8" multimedia touchdisplay, håndfrit til mobil, musikstreaming via bluetooth, Android Auto & Apple Carplay, USB tilslutning, USB ladestik for & bagtil.

Multimedia:
Regnsensor, bakkamera, dæktryksmåler, træthedsregistrering, isofix, automatisk lys, fjernlysassistent, 6 airbags, esp, vognbaneassistent, vognbanecentrering, automatisk nødbremsesystem, auto hold assist.

Om denne bil:
1 ejers KIA Ceed i den nye 2022 model & med intakt servicehistorik samt alle karosseri-inspektioner overholdt. Bilen fremstår overalt pænt samt velholdt.
KIA Ceed er en yderst rummelig & driftssikker stationcar med lave driftsomkostninger - bilen er opgivet til at køre hele 22,8 km./l. ved blandet kørsel & koster 760 kr. i halvårlig ejerafgift.

Billeder (19)













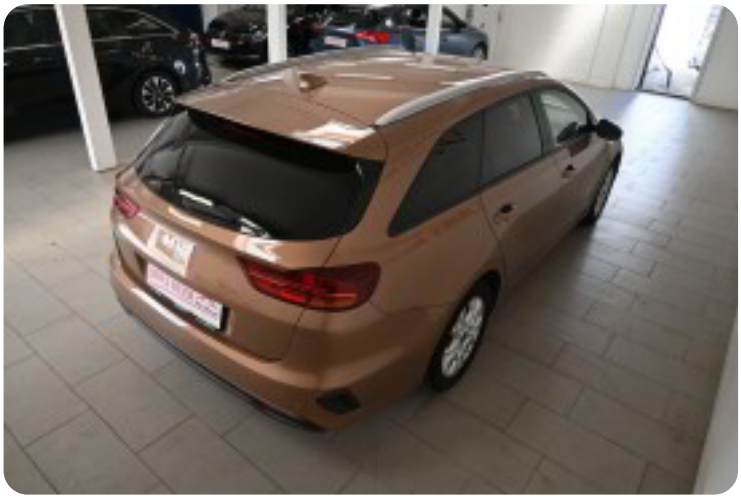

Se flere billeder på: www.joers.dk/biler/kia-ceed-t-gdi-prestige-sw-hjwokwruz08

Udstyrsliste (43)

1
16" alufælge

2
2 zone klima

4
4x el-ruder

6
6 airbags

A
Android Auto Apple CarPlay Automatisk lys Automatisk start/stop

a
autohold automatisk nedblændeligt bakspejl automatisk nødbremse

b
bagagerumsdækken bakkamera

D
DAB+ radio

d
dæktryksmåler

e
el-spejle elektrisk parkeringsbremse

E
ESP

F
Fartbegrænser Fast hastighed

f
fjernbetjent centrallås fjernlysassistent

h
højdejusterbare forsæder håndfri til mobil

I
ISOFIX

k
kørecomputer

L
LED kørelys

l
læderrat

m
multifunktionsrat musikstreaming via Bluetooth mørktonede ruder bag

n
navigation

r
ratvarme

R
Regnsensor

s
splitbagsæde stofindtræk sædevarme

t
tagræling træthedsregistrering

u
udvendig temperaturmåler

U
USB-A tilslutning

v
vognbaneassistent

V
Vognbanecentrering