

Specifikationer

Km 151.000	Km/l 25,6	1. registrering December 2020
Modelår 2021	Nypris DKK 289.923,-	HK / Nm 110 HK / 200 Nm
Type St.car	0-100 km/t 10,6 sek	Tophastighed 201 km/t
Drivmiddel Benzin	Trækhjul Forhjul	Tank 45 l
Grøn ejerafgift DKK 1.400,- / årligt	Geartype Automatgear	Gear 7 gear

Skoda Octavia

1,0 eTSi 110 Style First Edition Combi DSG

Solgt

Beskrivelse af Skoda Octavia

TOPUDSTYRET - ALLE SERVICE OVERHOLDT HOS SKODA - EL-SVINGBART TRÆK 1.300 KG. - SOMMER/VINTERHJUL

Fabriksmonteret ekstraudstyr:
PLC - 2-eget opvarmet multifunktionsrat
4H5 - Elektrisk børnesikring
KS1 - Head-up display projekterende
0F0F - Metallak "Lava Blue"
7Y1 - Blindvinkel assistent
4KF - Sunset ekstra mørktonede ruder bag
PK0 - Svingbart anhængertræk 1.300 kg.
4A4 - Varme i bagsæder

Servicehistorik hos Skoda:
D. 21/07-2022 v. 31.120 km.
D. 13/10-2023 v. 59.311 km.
D. 25/09-2024 v. 88.877 km.
D. 30/07-2025 v. 119.532 km.

Eksteriør:
17" org. alufælge m. sommerdæk, komlette vinterhjul medfølger, el-klapbare sidespejle m/varme, tågelygter, LED kørelys, Crystal lighting FULL LED forlygter, LED baglygter med dynamisk blinklys, blanke tagrælings & rudelister, mørktonede ruder i bag, svingbart træk (elektrisk) 1.300 kg., metallak "Lava Blue".

Interiør:
Kørecomputer, digitalt cockpit m. full-size kortvisning, bagagerumsdækken, multifunktionsrat, læderrat, mørkt stofindtræk, højdejust. forsæder med justerbar lændestøtte, splitbagsæde, ambiente belysning med farvetema, kopholder, midterarmlæn, blanke interiørlister.

Komfort:
Automatgear, ratgearskifte, varme i rat, 3 zone klima, køl i handskerum, fjernb. centrallås i nøgler, nøglefri adgang, nøglefri tænding, adaptiv fartpilot, aut. nedbl. bakspejl, udv. temp. måler, 3 trins sædevarme i forsæder, 3 trins varme i bagsæder, 4x el-ruder, automatisk start/stop, elektrisk parkeringsbremse inkl. hill-hold, headup display projekterende, trådløs mobilopladning.

Multimedia:
DAB+ radio m. ratbet., org. touch navigation, håndfrit til mobil, musikstreaming via bluetooth, trådløs Android Auto & Apple Carplay, USB-C tilslutning.

Sikkerhed:
Regnsensor, bakkamera, parkeringssensor (bag) m. visuel visning, dæktryksmåler, træthedsregistrering, isofix, automatisk lys, fjernlysassistent, 9 airbags, esp, aktiv vognbaneassistent, blindvinkelsassistent, automatisk nødbremsesystem, auto hold, automatisk nødassistent.

Om denne bil:
1 ejers topudstyret Octavia med fuld service historik hos Skoda.
Bemærk bilen er monteret med el-svingbart træk til 1.300 kg. & der medfølger komplette vinterhjul.
Bilen fremstår overalt i en særdeles flot & velholdt stand hvor de kørte kilometer på ingen måde kan ses eller mærkes.

Billeder (18)




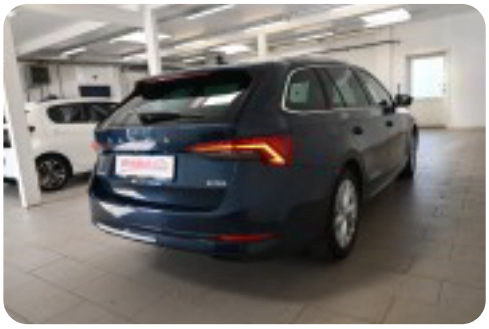




Se flere billeder på: www.joers.dk/biler/skoda-octavia-etsi-110-style-first-edition-combi-dsg-pkfraqernwg

Udstyrsliste (61)

1
17" alufælge

3
3 zone klima

4
4x el-ruder

9
9 airbags

a
adaptiv fartpilot ambiente belysning autohold automatgear automatisk nedblændeligt bakspejl automatisk nødassistent automatisk nødbremse

A
Android Auto Apple CarPlay Automatisk lys Automatisk start/stop

b
bagagerumsdækken bakkamera blindvinkelsassistent

D
DAB+ radio

d
digitalt cockpit dynamiske blinklys dæktryksmåler

e
el-klapbare sidespejle med varme elektrisk parkeringsbremse

E
ESP

f
fjernbetjent centrallås fjernlysassistent fuld LED forlygter

h
head-up display højdejusterbare forsæder håndfri til mobil

I
ISOFIX

k
keyless go køl i handskerum kørecomputer

L
LED baglygter LED kørelys

l
læderrat lændestøtte (justerbar)

m
multifunktionsrat musikstreaming via Bluetooth mørktonede ruder bag

n
navigation nøglefri adgang

p
parkeringssensor (bag)

r
ratgearskifte ratvarme

R
Regnsensor

s
splitbagsæde stofindtræk svingbart anhængertræk (elektrisk) sædevarme sædevarme bag

t
tagræling træthedsregistrering trådløs mobilopladning tågelygter

u
udvendig temperaturmåler

U
USB-C tilslutning

v
vinterhjul vognbaneassistent