

Specifikationer

Km 52.000	Km/l 22,9	1. registrering Marts 2019
Modelår 2019	Nypris DKK 248.877,-	HK / Nm 125 HK / 170 Nm
Type St.car	0-100 km/t 10,3 sek	Tophastighed 198 km/t
Drivmiddel Benzin	Trækhjul Forhjul	Tank 52 l
Grøn ejerafgift DKK 1.520,- / årligt	Geartype Manuelt gear	Gear 6 gear

Ford Focus

1,0 EcoBoost Titanium stc.

Solgt

Beskrivelse af Ford Focus

1 EJER - ALLE SERVICE OVERHOLDT HOS FORD - SOMMER/VINTERHJUL

Highlights:
- Bakkamera
- Keyless go inkl. nøglefri adgnag
- Apple Carplay & Android Auto
- Parkeringsassistent
- Bi-zone klimaanlæg
- LED kørelys
- Varme i forrude

Servicehistorik hos Ford:
D. 25/03-2020 v. 6.087 km.
D. 09/04-2021 v. 14.076 km.
D. 01/04-2022 v. 21.665 km.
D. 13/03-2023 v. 29.522 km.
D. 04/04-2024 v. 37.278 km.
D. 18/02-2025 v. 42.459 km.
D. 11/03-2026 v. 49.347 km.

Eksteriør:
16" org. alufælge m. sommerdæk, komplette vinterhjul medfølger, el-klapbare sidespejle m/varme, tågelygter, LED kørelys, LED baglygter, blanke tagrælings & rudelister, metallak "Diffused Silver".

Interiør:
Kørecomputer, bagagerumsdækken, multifunktionsrat, læderrat, mørkt stofindtræk, højdejust. forsæder med justerbar lændestøtte, splitbagsæde, ambiente belysning, midterarmlæn, kopholder, interiørlister i børstet aluminiumslook.

Komfort:
6 gear, 2 zone klima, fjernb. centrallås i nøgler, nøglefri adgang, nøglefri tænding, fartpilot m. speedlimit, varme i forrude, aut. nedbl. bakspejl, udv. temp. måler, 3 trins sædevarme, 4x el-ruder, automatisk start/stop, elektrisk parkeringsbremse, drive mode settings.

Multimedia:
Org. radio m. ratbet., navigation via Carplay, håndfrit til mobil, musikstreaming via bluetooth, Android Auto & Apple Carplay, USB tilslutning.

Sikkerhed:
Regnsensor, automatisk parkeringssystem, bakkamera, org. parkeringssensor (bag) & parkeringssensor (for) m. visuel visning, dæktryksmåler, skiltegenkendelse, isofix, automatisk lys, 6 airbags, esp, vognbaneassistent, automatisk nødbremsesystem.

Om denne bil:
Her er tale om en 1 ejers Ford Focus i en ekstraordinær velholdt stand - bilen fremstår overalt i fabriksnylignende stand!
Bemærk bilens imponernede kilometertal samt 100% ajourførte servicehistorik fra aut. Ford servicepartner.
Her får man sig virkelig en velholdt & rummelig stationcar med lave driftsomkostninger - bilen er opgivet til at køre hele 22,9 km./l. ved blandet kørsel & koster kun 760 kr. i halvårlig ejerafgift (2026 priser).

Billeder (18)




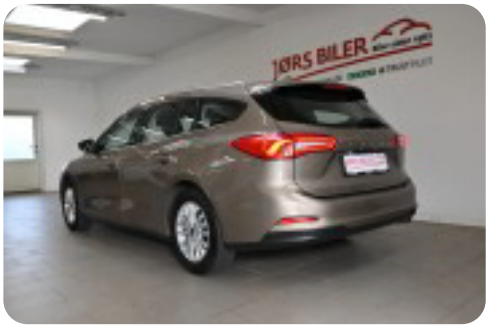





Se flere billeder på: www.joers.dk/biler/ford-focus-ecoboost-titanium-stc-rih2wetevz3

Udstyrsliste (48)

1
16" alufælge

2
2 zone klima

4
4x el-ruder

6
6 airbags

a
ambiente belysning automatisk nedblændeligt bakspejl automatisk nødbremse automatisk parkeringssystem

A
Android Auto Apple CarPlay Automatisk lys Automatisk start/stop

b
bagagerumsdækken bakkamera

C
CD/radio

d
dæktryksmåler

e
el-klapbare sidespejle med varme elektrisk parkeringsbremse

E
ESP

F
Fast hastighed

f
fjernbetjent centrallås

h
højdejusterbare forsæder håndfri til mobil

I
ISOFIX

k
keyless go kørecomputer

L
LED baglygter LED kørelys

l
læderrat lændestøtte (justerbar)

m
multifunktionsrat musikstreaming via Bluetooth

n
navigation nøglefri adgang

o
opvarmet forrude

p
parkeringssensor (bag) parkeringssensor (for)

R
Regnsensor

s
skiltegenkendelse splitbagsæde stofindtræk sædevarme

t
tagræling tågelygter

u
udvendig temperaturmåler

U
USB-A tilslutning

v
vinterhjul vognbaneassistent