

Specifikationer

Km 54.000	Km/l 21,6	1. registrering Februar 2022
Modelår 2022	Nypris	HK / Nm 150 HK / 360 Nm
Type SUV	0-100 km/t 9,8 sek	Tophastighed 204 km/t
Drivmiddel Diesel	Trækhjul Forhjul	Tank 58 l
Grøn ejerafgift DKK 4.640,- / årligt	Geartype Automatgear	Gear 7 gear

Skoda Kodiaq

2,0 TDi 150 Style DSG 7prs

Solgt

Beskrivelse af Skoda Kodiaq

1 EJER - ALLE SERVICE OVERHOLDT HOS SKODA - EL-SVINGBART TRÆK 2.000 KG., SOMMER/VINTERHJUL

Fabriksmonteret ekstraudstyr:
RA3 - 2 x USB for + 1 X USB bag + 230V stik
PZB - 3. sæderække
PWJ - Assistent pakke
4E7 - El-bagklap
PB0 - El-førersæde med memory
3G2 - Isofixforberedelse på passagersæde
RND - Navigation Amundsen med DAB
8QG - Personalisering og 3. nøgle
1M6 - Svingbart anhængertræk
5X5X - Metallak - Graphite grey

Eksteriør:
19" org. alufælge monteret med sommerdæk, komplette vinterhjul medfølger, el-klapbare sidespejle m/varme, tågelygter, LED kørelys, "Crystal lighting" FULL LED forlygter, LED baglygter med dynamisk blinklys, blanke tagrælings & rudelister, mørktonede ruder i bag, områdebelysning, svingbart træk (elektrisk) 2.000 kg., metallak "Graphite Grey".

Interiør:
Kørecomputer, bagagerumsdækken, digitalt cockpit m. kortvisning, multifunktionsrat, læderrat, sort del-læderindtræk, højdejust. forsæder, med justerbar lændestøtte, 12 vejs el indst. førersæde m. memory, splitbagsæde, 7 personers version, ambiente belysning m. farvetema, midterarmlæn, kopholdere, interiørdekor i stål-look.

Komfort:
Automatgear, ratgearskifte, varme i rat, 3 zone klima, køl i handskerum, fjernb. centrallås i nøgler, nøglefri adgang, nøglefri tænding, adaptiv fartpilot med kø-assistent, travel-assist, aut. nedbl. bakspejl & sidespejl, udv. temp. måler, 3 trins sædevarme, 4x el-ruder, automatisk start/stop, el betjent bagklap, elektrisk parkeringsbremse inkl. hill-hold assist, trådløs mobilopladning.

Multimedia:
DAB+ radio m. ratbet., org. Amundsen touch navigation, håndfrit til mobil, musikstreaming via bluetooth, Android Auto, Apple Carplay, USB-C tilslutning foran & bagtil.

Sikkerhed:
Regnsensor, bakkamera, org. parkeringssensor (bag) & parkeringssensor (for) m. visel visning, dæktryksmåler, træthedsregistrering, skiltegenkendelse, intelligent hastighedsassistent, isofix, automatisk lys, fjernlysassistent, 7 airbags, esp, aktiv vognbaneassistent, automatisk nødbremsesystem, auto hold, automatisk nødassistent.

Om denne bil:
Super flot Skoda Kodiaq i den opdaterede 2022 version som er fyldt med tilkøbt ekstraudstyr fra fabrikken.
Bilen har haft samme ejer fra ny der har passet bilen med alle serviceeftersyn hos Skoda & passet bilen på bedstevis.
Bemærk bilen er 7 personers version & har org. el-svingbart træk til 2.000 kg. & et sæt gode vinterhjul medfølger.

Billeder (18)



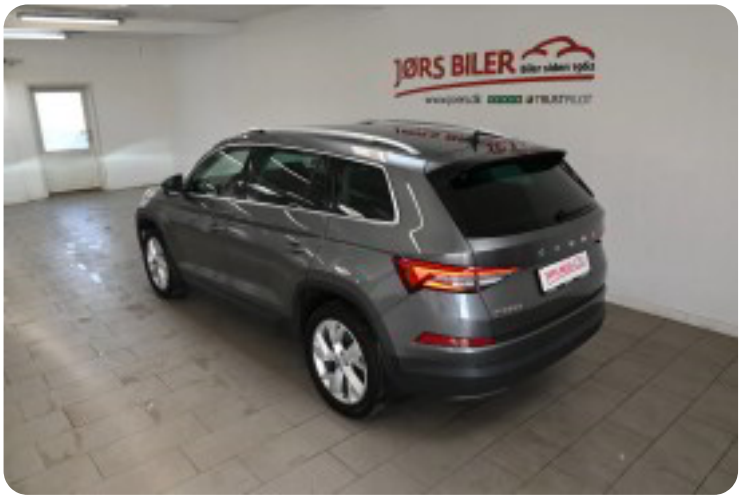








Se flere billeder på: www.joers.dk/biler/skoda-kodiaq-tdi-150-style-dsg-7prs-akiqn7cilj0

Udstyrsliste (63)

1
19" alufælge

3
3 zone klima

4
4x el-ruder

7
7 airbags 7 personers

a
adaptiv fartpilot (kø-assistent) ambiente belysning autohold automatgear
automatisk nedblændeligt bakspejl automatisk nødassistent automatisk nødbremse

A
Android Auto Apple CarPlay Automatisk lys Automatisk start/stop

b
bagagerumsdækken bakkamera

D
DAB+ radio

d
dellæder digitalt cockpit dynamiske blinklys dæktryksmåler

e
el-betjent bagklap el-indstilleligt førersæde med memory el-klapbare sidespejle med varme
elektrisk parkeringsbremse

E
ESP

f
fjernbetjent centrallås fjernlysassistent fuld LED forlygter

h
højdejusterbare forsæder håndfri til mobil

i
intelligent hastighedsassistent

l

ISOFIX

k
keyless go køl i handskerum kørecomputer

L
LED baglygter LED kørelys

l
læderrat lændestøtte (justerbar)

m
multifunktionsrat musikstreaming via Bluetooth mørktonede ruder bag

n
navigation nøglefri adgang

p
parkeringssensor (bag) parkeringssensor (for)

r
ratgearskifte ratvarme

R
Regnsensor

s
skiltegenkendelse splitbagsæde svingbart anhængertræk (elektrisk) sædevarme

t
tagræling træthedsregistrering trådløs mobilopladning tågelygter

u
udvendig temperaturmåler

U
USB-C tilslutning

v
vognbaneassistent