

Specifikationer

Km 73.000	Km/l 55,8	1. registrering Oktober 2023
Modelår 2023	Nypris DKK 486.161,-	HK / Nm 245 HK / 477 Nm
Type MPV	0-100 km/t 7,0 sek	Tophastighed 195 km/t
Drivmiddel Benzin / El	Trækhjul 4 hjul	Tank 47 l
Grøn ejerafgift DKK 920,- / årligt	Geartype Automatgear	Gear 7 gear

BMW 225e

1,5 Active Tourer M-Sport xDrive aut.

Solgt

Beskrivelse af BMW 225e

1 EJER - ALLE SERVICE OVERHOLDT HOS BMW - SOMMER/VINTERHJUL

Den helt nye BMW 225e Xdrive i M-sport & med stort 13 kWh batteri med op til 91 km. kørsel på ren el samt xDrive 4-hjulstræk.

benævnelsesværdigt ekstraudstyr:
2TE - paddelshift
2VF - M undervogn
337 - M sports pakke
3AC - El-svingbart træk 1.400 kg.
420 - Fabrikstonede ruder
481 - Sportssæder
4LP - M Alu-interiørlister "Hexacube Dark"
5AC - Fjernlys assistent
5AT - Driving assistant PLUS
5DM - Parking assistant
6C4 - Connected package professionel
6CP - Apple Carplay
6WC - Wide screendisplay
760 - Aluminiums eksteriørlister
775 - Individual loftshimmel Anthrazite

Eksteriør:
17" org. alufælge model 834 M Bi-color m. sommerdæk, 17" org. alufælge m. vinterdæk medfølger, el-sidespejle m/varme, LED kørelys, FULL LED forlygter, LED baglygter, mørktonede ruder i bag, blanke rudelister, områdebelysning, komplet M-sport eksteriør, metallak "Black Sapphire".

Interiør:
Kørecomputer, widescreen digitalt cockpit m. kortvisning, bagagerumsdækken, multifunktionsrat, M-sport læderrat m. shiftpaddels, sort læder/alcantara-indtræk m. blå kontrastsyninger, sportssæder m. variabel lårstøtte, højdejust. forsæder, splitbagsæde, mørk loftbeklædning, ambiente belysning m. farvetema, Alu-interiørlister "Hexacube Dark", svævende midterkonsol, komplet M-sport interiør.

Komfort:
Automatgear, 2 zone klima, elektrisk kabinevarmer m. timer, fjernb. centrallås i nøgler, nøglefri tænding, adaptiv fartpilot med kø-assistent, udv. temp. måler, 3 trins sædevarme, 4x el-ruder, el betjent bagklap, elektrisk parkeringsbremse inkl. hill-hold, BMW drive modes, type-2 ladekabel & nødlader (mormorlader) medfølger.

Multimedia:
DAB+ radio m. ratbet., org. navigation professionel, widescreen "curved", håndfrit til mobil, musikstreaming via bluetooth, trådløs Android Auto & Apple Carplay, USB-C tilslutning for & bagtil.

Sikkerhed:
Regnsensor, automatisk parkeringssystem, bakkamera, parkeringssensor (bag) & parkeringssensor (for) m. visuel visning, dæktryksmåler, træthedsregistrering, intelligent skiltegenkendelse, hastighedsassistent, isofix, automatisk lys, fjernlysassistent, 6 airbags, esp, aktiv vognbaneassistent, automatisk nødbremsesystem, auto hold, automatisk nødassistent, udkørselsassistent.

Om denne bil:
Super flot & sportslig sammensat BMW 225e i den flotte metallak "Black Sapphire" der sammen med M-sports sorte detaljer giver et rent og sportsligt look.
Bilen har en omfattende komfort & sikkerhedsudstyrsliste & der medfølger komplette vinterhjul.
Fortsat fabriksgaranti frem til 9-2026 med mulighed for forlængelse via Fragus.

Billeder (18)







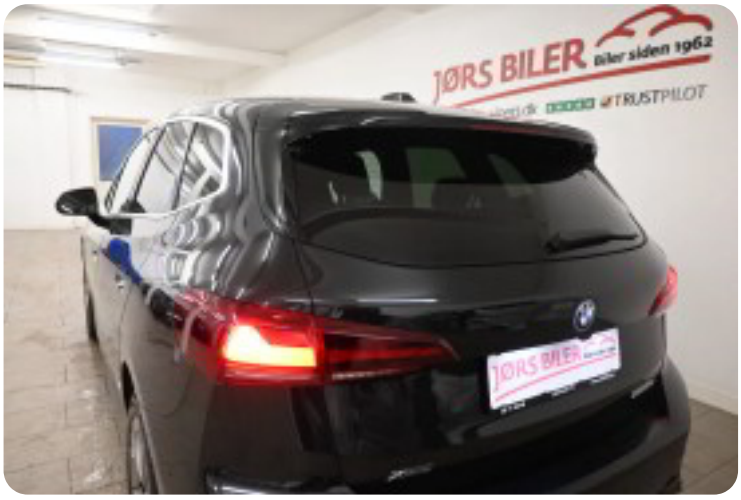

Se flere billeder på: www.joers.dk/biler/bmw-225e-active-tourer-m-sport-xdrive-aut-aufdqajkwzj

Udstyrsliste (57)

1
16" alufælge 17" alufælge

2
2 zone klima

4
4x el-ruder

6
6 airbags

a
adaptiv fartpilot (kø-assistent) ambiente belysning autohold automatgear automatisk nødassistent automatisk nødbremse automatisk parkeringssystem

A
Android Auto Apple CarPlay Automatisk lys

b
bagagerumsdækken bakkamera

D
DAB+ radio

d
dellæder digitalt cockpit dæktryksmåler

e
el-betjent bagklap el-spejle med varme elektrisk kabinevarmer elektrisk parkeringsbremse

E
ESP

f
fjernbetjent centrallås fjernlysassistent fuld LED forlygter

h
højdejusterbare forsæder håndfri til mobil

i
intelligent hastighedsassistent

I
ISOFIX

k
keyless go kørecomputer

L
LED baglygter LED kørelys

l
læderrat

m
multifunktionsrat musikstreaming via Bluetooth mørk loftbeklædning mørktonede ruder bag

n
navigation nødlader

p
parkeringssensor (bag) parkeringssensor (for)

R
Regnsensor

s
skiltegenkendelse splitbagsæde sportssæder svingbart anhængertræk (elektrisk) sædevarme

t
træthedsregistrering

T
Type 2 ladekabel

u
udvendig temperaturmåler

U
USB-C tilslutning

v
vognbaneassistent