

Specifikationer

Km 131.000	Km/l 22,8	1. registrering April 2021
Modelår 2021	Nypris DKK 158.814,-	HK / Nm 95 HK / 160 Nm
Type Halvkombi	0-100 km/t 10,8 sek	Tophastighed 186 km/t
Drivmiddel Benzin	Trækhjul Forhjul	Tank 45 l
Grøn ejerafgift DKK 1.520,- / årligt	Geartype Manuelt gear	Gear 5 gear

Skoda Fabia

1,0 TSi 95 Ambition

Solgt

Beskrivelse af Skoda Fabia

1 EJER - SOMMER/VINTERHJUL - TEKNIKPAKKE

Highlights:
- Adaptiv fartpilot
- Bakkamera
- Parkeringssensor m. visuel visning
- Apple Carplay & Android Auto
- DAB+ radio
- Fuldaut. klimaanlæg
- Multifunk. læderrat
- Flertrins sædevarme

Eksteriør:
15" sorte alufælge monteret med sommerdæk, komplette vinterhjul medfølger, el-sidespejle m/varme, LED kørelys, tågelygter, metallak "Brilliant Silver".

Interiør:
Kørecomputer, bagagerumsdækken, multifunktionsrat, læderrat, sort stofindtræk, højdejust. forsæder, splitbagsæde, justerbart midterarmlæn, kopholder, interiørdekor i børstet aluminiumslook.

Komfort:
Fuldaut. klimaanlæg, fjernb. centrallås i nøgler, adaptiv fartpilot, aut. nedbl. bakspejl, udv. temp. måler, flertrins sædevarme, 4x el-ruder, automatisk start/stop.

Multimedia:
DAB+ radio m. ratbet., navigation via Carplay, håndfrit til mobil, musikstreaming via bluetooth, Android Auto, Apple Carplay, USB tilslutning.

Sikkerhed:
Regnsensor, bakkamera, parkeringssensor (bag) m. visuel visning, dæktryksmåler, træthedsregistrering, isofix, 6 airbags, esp, automatisk nødbremsesystem.

Om denne bil:
1 ejers pendlerbil i en særdeles velholdt stand hvor kørte kilometer ikke kan ses.
Bilen er i den facelifted 2021 model & med den gode teknikpakke som tilkøb.
Bemærk der er både sommer & vinterhjul til bilen samt bilens lave driftsomkostninger - bilen er opgivet til at køre 22,8 km./l. v. blandet kørsel & koster kun 760 kr. i halvårlig ejerafgift.

Billeder (18)




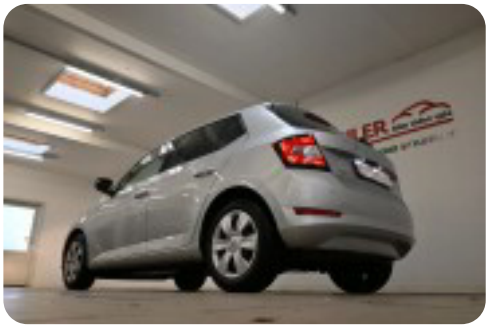




Se flere billeder på: www.joers.dk/biler/skoda-fabia-tsi-95-ambition-lwrpoexfszx

Udstyrsliste (35)

1
16" alufælge

4
4x el-ruder

6
6 airbags

a
adaptiv fartpilot automatisk nedblændeligt bakspejl automatisk nødbremse

A
Android Auto Apple CarPlay Automatisk start/stop

b
bagagerumsdækken bakkamera

D
DAB+ radio

d
dæktryksmåler

e
el-spejle med varme

E
ESP

f
fjernbetjent centrallås fuldautomatisk klimaanlæg

h
højdejusterbare forsæder håndfri til mobil

I
ISOFIX

k
kørecomputer

L
LED kørelys

l
læderrat

m
multifunktionsrat musikstreaming via Bluetooth

n
navigation

p
parkeringssensor (bag)

R
Regnsensor

s
splitbagsæde stofindtræk sædevarme

t
træthedsregistrering

u
udvendig temperaturmåler

U
USB-C tilslutning

v
vinterhjul