

Specifikationer

Km 75.000	Km/l 23,9	1. registrering November 2018
Modelår 2019	Nypris	HK / Nm 105 HK / 170 Nm
Type St.car	0-100 km/t 11,7 sek	Tophastighed 195 km/t
Drivmiddel Benzin	Trækhjul Forhjul	Tank 48 l
Grøn ejerafgift DKK 1.520,- / årligt	Geartype Manuelt gear	Gear 5 gear

Opel Astra

1,0 T 105 Enjoy Sports Tourer

Solgt

Beskrivelse af Opel Astra

ALLE SERVICE OVERHOLDT HOS OPEL - TRÆK 1.150 KG.

Highlights:
- Aut. nødbremse assistent
- Apple Carplay & Android Auto
- Parkeringssensor for & bag m. visuel visning
- Varme i sæder & rat
- Bi-zone klimaanlæg
- Lane assistent
- LED kørelys
- Multifunk. læderrat

Servicehistorik hos Opel:
D. 04/11-2019 v. 7.510 km.
D. 30/10-2020 v. 13.654 km.
D. 21/07-2022 v. 27.667 km.
D. 12/07-2023 v. 43.201 km.
D. 17/05-2024 v. 54.717 km.
D. 05/05-2025 v. 69.176 km.

Eksteriør:
16" org. alufælge, el-sidespejle m/varme, LED kørelys, fabriks mørktonede ruder i bag, tagræling, blanke rudelister, træk 1.150 kg., metallak "Koksmetal".

Interiør:
Kørecomputer, bagagerumsdækken, multifunktionsrat, læderrat, mørkt stofindtræk, højdejust. førersæde, splitbagsæde, midterarmlæn, kopholder, måneskinssølv interiørdekor.

Komfort:
Varme i rat, 2 zone klima, fjernb. centrallås i nøgler, fartpilot m. speedlimit i rat, aut. nedbl. bakspejl, udv. temp. måler, 3 trins sædevarme, 4x el-ruder, automatisk start/stop.

Multimedia:
Radio m. ratbet., navigation via Carplay, håndfrit til mobil, musikstreaming via bluetooth, Apple Carplay, Android Auto, USB & AUX tilslutning.

Sikkerhed:
Regnsensor, org. parkeringssensor (bag) & parkeringssensor (for) m. visuel visning, dæktryksmåler, skiltegenkendelse, isofix, automatisk lys, 6 airbags, esp, vognbaneassistent, automatisk nødbremsesystem.

Om denne bil:
Rigtig flot & velholdt Astra stationcar med en rummelig kabine & stort bagagerum - her får man virkelig meget bil for pengene!
På netop denne Astra skal der især fremhæves bilens flotte servicehistorik hos Opel samt det yderst attraktive kilometertal på blot 75.000 kørte km. samt bilen er monteret med træk til 1.150 kg.
Bemærk bilens lave driftsudgifter - den er opgivet til at køre hele 23,9 km./l. v. blandet kørsel & koster kun 760 kr. i halvårlig ejerafgift.

Billeder (18)


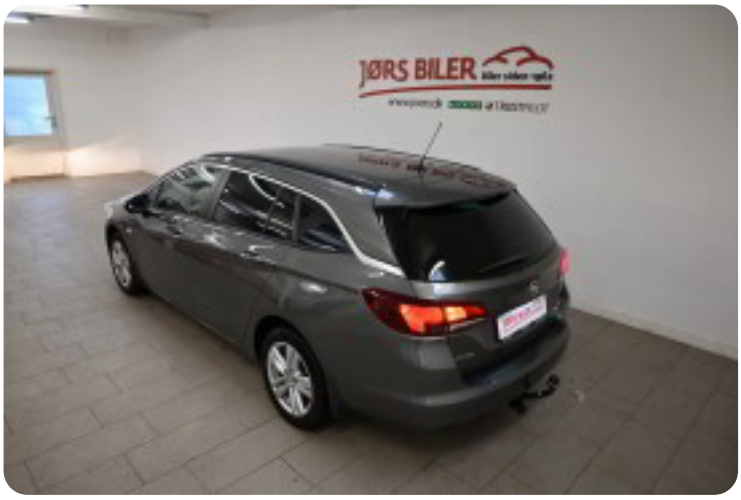






Se flere billeder på: www.joers.dk/biler/opel-astra-t-105-enjoy-sports-tourer-rbbftatlsqx

Udstyrsliste (40)

1
16" alufælge

2
2 zone klima

4
4x el-ruder

6
6 airbags

A
Android Auto Apple CarPlay Automatisk lys Automatisk start/stop

a
anhængertræk automatisk nedblændeligt bakspejl automatisk nødbremse

b
bagagerumsdækken

C
CD/radio

d
dæktryksmåler

e
el-spejle med varme

E
ESP

f
fartpilot fjernbetjent centrallås

h
højdejusterbart førersæde håndfri til mobil

I
ISOFIX

k
kørecomputer

L
LED kørelys

l
læderrat

m
multifunktionsrat musikstreaming via Bluetooth mørktonede ruder bag

n
navigation

p
parkeringssensor (bag) parkeringssensor (for)

r
ratvarme

R
Regnsensor

s
skiltegenkendelse splitbagsæde stofindtræk sædevarme

t
tagræling

u
udvendig temperaturmåler

U
USB-A tilslutning

v
vognbaneassistent