

Specifikationer

Km 142.000	Km/l 19,6	1. registrering Februar 2018
Modelår 2018	Nypris	HK / Nm 150 HK / 250 Nm
Type St.car	0-100 km/t 8,6 sek	Tophastighed 218 km/t
Drivmiddel Benzin	Trækhjul Forhjul	Tank 66 l
Grøn ejerafgift DKK 2.440,- / årligt	Geartype Automatgear	Gear 7 gear

VW Passat

1,4 TSi 150 Comfortline Premium Variant DSG

Solgt

Beskrivelse af VW Passat

1 EJER - ALLE SERVICE OVERHOLDT HOS VW - AFT. TRÆK 1.600 KG.

Highlights:
- DK LED pakke
- Digitalt cockpit
- Apple Carplay & Android auto
- Bakkamera
- Parkeringssensor for & bag m. visuel visning
- Adaptiv fartpilot
- 3 zone klimaanlæg
- Fjernlysassistent

Servicehistorik hos VW Roskilde:
D. 11/09-2019 v. 29.403 km.
D. 26/08-2020 v. 46.383 km.
D. 20/08-2021 v. 59.268 km.
D. 02/09-2022 v. 80.535 km.
D. 21/03-2023 v. 88.903 km.
D. 26/09-2023 v. 98.070 km.
D. 05/09-2024 v. 117.488 km.
D. 29/09-2025 v. 137.457 km.

Eksteriør:
16" alufælge, el-sidespejle m/varme, tågelygter, LED kørelys, FULL LED forlygter, LED baglygter, tagrælings, blanke rudelister, mørktonede ruder i bag, aftageligt træk 1.600 kg., metallak "Deep Black Pearl".

Interiør:
Kørecomputer, digitalt cockpit, bagagerumsdækken, variabel bagagerumsbund, multifunktionsrat, læderrat, mørkt stofindtræk, sportssæder, højdejust. forsæder, delvis el indst. førersæde med 4 vejs el-justerbar lændestøtte, splitbagsæde, ambiente belysning, aluminiums interiørlister, midterarmlæn, kopholder.

Komfort:
Automatgear, ratgearskifte, 3 zone klima, køl i handskerum, fjernb. centrallås i nøgler, nøglefri tænding, adaptiv fartpilot, aut. nedbl. bakspejl, udv. temp. måler, 3 trins sædevarme, 4x el-ruder, automatisk start/stop, elektrisk parkeringsbremse inkl. hill-hold.

Multimedia:
Org. CD/radio m. ratbet., DAB+ radio, navigation via Carplay, håndfrit til mobil, musikstreaming via bluetooth, Android Auto, Apple Carplay, USB tilslutning, AUX tilslutning, SD kortlæser.

Sikkerhed:
Regnsensor, bakkamera, parkeringssensor (bag) & parkeringssensor (for) m. visuel visning, dæktryksmåler, træthedsregistrering, isofix, automatisk lys, fjernlysassistent, 6 airbags, esp, aktiv vognbaneassistent, automatisk nødbremsesystem, auto hold.

Om denne bil:
1 ejers VW Passat som overalt fremstår særdeles flot samt velholdt & med intakt servicehistorik hos VW Roskilde.
Bemærk bilen er købt med DK LED pakke, som gav LED for & baglygter samt er monteret med aft. træk til 1.600 kg.
En virkelig velkørende & rummelig stationcar, der bør ses & prøves.

Billeder (19)



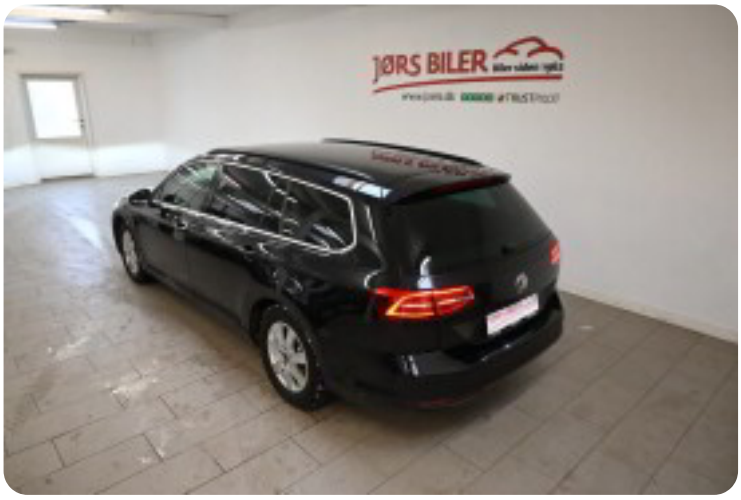









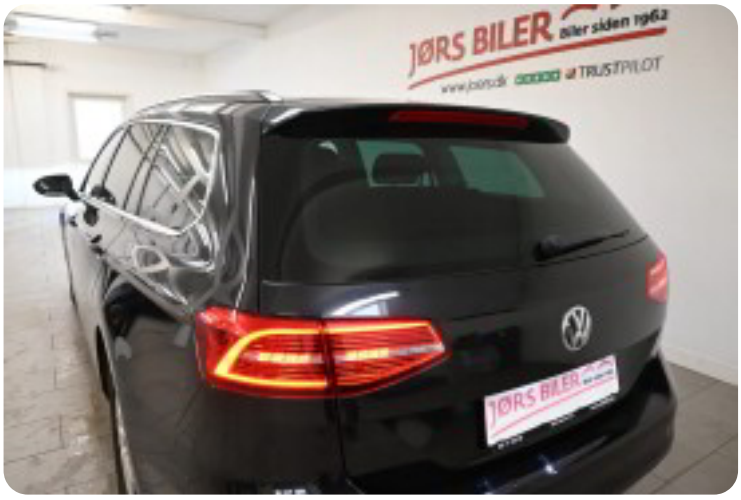

Se flere billeder på: www.joers.dk/biler/vw-passat-tsi-150-comfortline-premium-variant-dsg-irp4f27smhz

Udstyrsliste (59)

1
16" alufælge

3
3 zone klima

4
4x el-ruder

6
6 airbags

a
adaptiv fartpilot aftageligt anhængertræk ambiente belysning autohold automatgear automatisk nedblændeligt bakspejl automatisk nødbremse

A
Android Auto Apple CarPlay Automatisk lys Automatisk start/stop AUX tilslutning

b
bagagerumsdækken bakkamera

C
CD/radio

D
DAB+ radio

d
digitalt cockpit dobbelt bagagerumsbund dæktryksmåler

e
el-indstilleligt førersæde el-spejle med varme elektrisk parkeringsbremse

E
ESP

f
fjernbetjent centrallås fjernlysassistent fuld LED forlygter

h
højdejusterbare forsæder håndfri til mobil

I
ISOFIX

k
keyless go køl i handskerum kørecomputer

L
LED baglygter LED kørelys

l
læderrat lændestøtte (justerbar)

m
multifunktionsrat musikstreaming via Bluetooth mørktonede ruder bag

n
navigation

p
parkeringssensor (bag) parkeringssensor (for)

r
ratgearskifte

R
Regnsensor

S
SD-kortlæser

s
splitbagsæde sportssæder stofindtræk sædevarme

t
tagræling træthedsregistrering tågelygter

u
udvendig temperaturmåler

U
USB-A tilslutning

v
vognbaneassistent