

Specifikationer

Km 87.000	Km/l 19,6	1. registrering August 2018
Modelår 2018	Nypris DKK 291.998,-	HK / Nm 130 HK / 200 Nm
Type MPV	0-100 km/t 9,6 sek	Tophastighed 202 km/t
Drivmiddel Benzin	Trækhjul Forhjul	Tank 50 l
Grøn ejerafgift DKK 2.440,- / årligt	Geartype Automatgear	Gear 7 gear

VW Golf Sportsvan

1,5 TSi 130 Comfortline DSG

Solgt

Beskrivelse af VW Golf Sportsvan

1 EJER - ALLE SERIVE OVERHOLDT - SOMMER/VINTERHJUL - PAVABEH. I 2018 & 2024

Highlights:
- Adaptiv fartpilot
- 8 Airbags
- Parkeringssensor for & bag m. visuel visning
- Bi-zone klimaanlæg
- Multifunk. læderrat
- Shift paddels
- Bluetooth m. streaming

Servicehistorik på denne Golf Sportsvan:
D. 11/08-2020 v. 25.227 km.
D. 10/08-2021 v. 37.641 km.
D. 06/09-2022 v. 49.217 km.
D. 06/10-2023 v. 60.995 km.
D. 12/09-2024 v. 71.719 km.
D. 17/09-2025 v. 85.136 km.

Eksteriør:
16" org. alufælge m. sommerdæk, 16" org. alufælge m. vinterdæk, el-klapbare sidespejle m/varme, tågelygter, LED kørelys, fabriks mørktonede ruder i bag 65%, Pava undervognsbehandlet i 2018 & 2024, metallak "Deep Black Pearl".

Interiør:
Kørecomputer, bagagerumsdækken, variabel bagagerumsbund, multifunktionsrat, læderrat, mørkt stofindtræk, højdejust. forsæder, justerbar lændestøtte, klapborde bag, interiørlister i børstet aluminiumslook, kopholder, justerbart armlæn.

Komfort:
Automatgear, ratgearskifte, 2 zone klima, køl i handskerum, fjernb. centrallås i nøgler, adaptiv fartpilot, aut. nedbl. bakspejl, udv. temp. måler, 3 trins sædevarme, 4x el-ruder, automatisk start/stop, elektrisk parkeringsbremse inkl. hill-hold, org. cd/radio m. ratbet., håndfrit til mobil, musikstreaming via bluetooth, USB tilslutning, SD kortlæser.

Sikkerhed:
Regnsensor, org. parkeringssensor (bag) & parkeringssensor (for) m. visuel visning, dæktryksmåler, træthedsregistrering, isofix, automatisk lys, 8 airbags, esp, automatisk nødbremsesystem, auto hold.

Om denne bil:
1 ejers Golf Sportsvan som der er passet særdeles godt på med fuld servicehistorik samt bilen er blevet supplerende rustbeskyttet hos Pava i hhv. 2028 & 2024.
Bilen er i den opdaterede 2018 udgave med den højtydende & økonomiske 1,5 TSI motor - som er opgivet til at køre hele 19,6 km./l. v. blandet kørsel & koster kun 1.110 kr. i halvårlig ejerafgift.
Kom til Næstved & oplev denne rummelige Golf Sportsvan med en god indstigningshøjde.

Billeder (18)



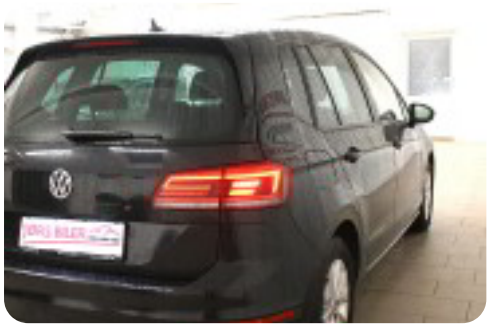








Se flere billeder på: www.joers.dk/biler/vw-golf-sportsvan-tsi-130-comfortline-dsg-fusibowsjto

Udstyrsliste (42)

1
16" alufælge 17" alufælge

2
2 zone klima

4
4x el-ruder

8
8 airbags

a
adaptiv fartpilot autohold automatgear automatisk nedblændeligt bakspejl automatisk nødbremse

A
Automatisk lys Automatisk start/stop

b
bagagerumsdækken

C
CD/radio

d
dobbelt bagagerumsbund dæktryksmåler

e
el-klapbare sidespejle med varme elektrisk parkeringsbremse

E
ESP

f
fjernbetjent centrallås

h
højdejusterbare forsæder håndfri til mobil

I
ISOFIX

k
køl i handskerum kørecomputer

L
LED kørelys

l
læderrat lændestøtte (justerbar)

m
multifunktionsrat musikstreaming via Bluetooth mørktonede ruder bag

p
parkeringssensor (bag) parkeringssensor (for)

r
ratgearskifte

R
Regnsensor

S
SD-kortlæser

s
stofindtræk sædevarme

t
træthedsregistrering tågelygter

u
udvendig temperaturmåler

U
USB-A tilslutning