

Specifikationer

Km 166.000	Km/l 25,0	1. registrering November 2019
Modelår 2020	Nypris	HK / Nm 150 HK / 340 Nm
Type St.car	0-100 km/t 8,9 sek	Tophastighed 216 km/t
Drivmiddel Diesel	Trækhjul Forhjul	Tank 50 l
Grøn ejerafgift DKK 3.380,- / årligt	Geartype Automatgear	Gear 7 gear

VW Golf VII

2,0 TDi 150 Comfortline+ Connect Variant DSG

Solgt

Beskrivelse af VW Golf VII

TOPUDSTYRET GOLF - 1 EJERS PRIVATBIL - ALLE SERVICE OVERHOLDT - SOMMER/VINTERHJUL - SVINGBART TRÆK 1.600 KG.

Fabriksmonteret ekstraudstyr på denne Golf:

W92 DK Teknikpakke bestående af:
- FULL LED forlygter
- LED baglygter
- Nøglefri betjening inkl. nøglefri adgang

W31 DK Pakke bestående af:
- Parkeringssensorer for og bag m. visuel visning
- Aut. nedbl. bakspejl,
- Regnsensor,
- Come/leave home & tunnel lys
- Sidespejle, el-klapbare med varme

1D4 - Anhængertræk, svingbart 1.600 kg.
KA2 - Bakkamera ifm. Trailer assist
8A9 - Parkeringsassistent inkl. Trailer assist
PSP - Sportspakke
K5K5 - Tungsten sølv metallic

Servicehistorik på denne Golf
D. 18/01-2021 v. 28.963 km.
D. 17/01-2022 v. 55.000 km.
D. 11/01-2023 v. 84.870 km.
D. 27/02-2024 v. 112.923 km.
D. 07/01-2025 v. 140.500 km.

Eksteriør:
17" alufælge m. sommerdæk, 16" org. alufælge m. vinterdæk, el-klapbare sidespejle m/varme, tågelygter, LED kørelys, FULL LED forlygter, LED baglygter, tagræling, svingbart træk (manuel) 1.600 kg., metallak "Tungsten Silver".

Interiør:
Kørecomputer, bagagerumsdækken, dobbelt bagagerumsbund, multifunktionsrat, læderrat, gråt stofindtræk, højdejust. forsæder, justerbar lændestøtte, splitbagsæde, børstet aluminiumslook interiørlister, midterarmlæn, kopholder.

Komfort:
Automatgear, 2 zone klima, køl i handskerum, fjernb. centrallås i nøgler, nøglefri adgang, nøglefri tænding, adaptiv fartpilot, aut. nedbl. bakspejl, udv. temp. måler, 3 trins sædevarme, 4x el-ruder, automatisk start/stop, elektrisk parkeringsbremse inkl. hill-hold.

Multimedia:
Org. CD/radio m. ratbet., navigation via Carplay, håndfrit til mobil, musikstreaming via bluetooth, Android Auto & Apple Carplay, SD kortlæser, USB tilslutning.

Sikkerhed:
Regnsensor, automatisk parkeringssystem, bakkamera, parkeringssensor (bag) & parkeringssensor (for) m. visuel visning, dæktryksmåler, træthedsregistrering, isofix, automatisk lys, 6 airbags, esp, automatisk nødbremsesystem, auto hold assist.

Om denne bil:
Sjælden udbudt variant med den velkørende 2.0 TDI 150 hk motor & det velskiftende DSG automatgear - bilen er opgivet til at køre hele 25 km./l. v. blandet kørsel & koster kun 1.620 kr. i halvårlig ejerafgift.
Overalt fremstår bilen sublimt velholdt af bilens eneste ejer, som har passet alle service på bilen.
Bemærk venligst bilens høje udstyrsniveau samt den er monteret med org. svingbart træk til 1.600 kg. & komplette vinterhjul på alufælge medfølger.

Billeder (18)




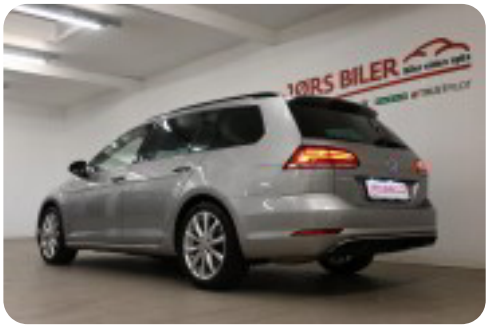







Se flere billeder på: www.joers.dk/biler/vw-golf-vii-tdi-150-comfortline-connect-variant-dsg-fmfqxln0dk3

Udstyrsliste (52)

1
16" alufælge 17" alufælge

2
2 zone klima

4
4x el-ruder

6
6 airbags

a
adaptiv fartpilot autohold automatgear automatisk nedblændeligt bakspejl automatisk nødbremse automatisk parkeringssystem

A
Android Auto Apple CarPlay Automatisk lys Automatisk start/stop

b
bagagerumsdækken bakkamera

C
CD/radio

d
dobbelt bagagerumsbund dæktryksmåler

e
el-klapbare sidespejle med varme elektrisk parkeringsbremse

E
ESP

f
fjernbetjent centrallås fuld LED forlygter

h
højdejusterbare forsæder håndfri til mobil

I
ISOFIX

k
keyless go køl i handskerum kørecomputer

L
LED baglygter LED kørelys

l
læderrat lændestøtte (justerbar)

m
multifunktionsrat musikstreaming via Bluetooth

n
navigation nøglefri adgang

p
parkeringssensor (bag) parkeringssensor (for)

R
Regnsensor

S
SD-kortlæser

s
splitbagsæde stofindtræk svingbart anhængertræk (manuel) sædevarme

t
tagræling træthedsregistrering tågelygter

u
udvendig temperaturmåler

U
USB-A tilslutning