

Specifikationer

Km 94.000	Rækkevidde 400 km	1. registrering August 2021
Modelår 2021	Nypris DKK 334.990,-	HK / Nm 204 HK / 310 Nm
Type SUV	0-100 km/t 7,5 sek	Tophastighed 150 km/t
Drivmiddel El	Trækhjul Forhjul	Tank
Grøn ejerafgift DKK 840,- / årligt	Geartype Automatgear	Gear

Aiways U5

Premium

Solgt

Beskrivelse af Aiways U5

1 EJER - TOPMODEL MED ALT I UDSTYR - DANSK BIL FRA NY

Highlights:
- Panorama glastag m. el-dug
- El-soltag
- Digitalt cockpit
- Apple Carpaly & Android Auto
- El-bagklap
- Komplet sort læderkabine
- 19" org. alufælge

Eksteriør:
19" org. alufælge, el-soltag, panorama glastag m. el-dug, el-klapbare sidespejle m/varme, LED kørelys, FULL LED forlygter, LED baglygter, blanke tagrælings, mørktonede ruder i bag, bi-color hvid med sort kontrast-tag.

Interiør:
Kørecomputer, digitalt cockpit, bagagerumsdækken, multifunktionsrat, læderrat, komplet sort læderindtræk, komfortnakkestøtter, el indst. fører & passagersæde, el-justerbar lændestøtte i førersæde, splitbagsæde, ambiente belysning, pianoblankt interiørdekor, kopholder, midterarmlæn.

Komfort:
Automatgear, 2 zone klima, elektrisk kabinevarmer m. timer, varmepumpe, fjernb. centrallås i nøgler, nøglefri adgang, nøglefri tænding, adaptiv fartpilot m. stop & go funk., udv. temp. måler, flertrins sædevarme, 4x el-ruder, el betjent bagklap, elektrisk parkeringsbremse inkl. hill-hold, trådløs mobilopladning.

Multimedia:
Radio m. ratbet., navigation via Carplay, håndfrit til mobil, musikstreaming via bluetooth, 12,3" multimedia touchscreen med Android Auto & Apple Carplay, USB tilslutning foran & bagtil.

Sikkerhed:
Regnsensor, automatisk parkeringssystem, 360° kamera inkl. birdview, parkeringssensor (bag) & parkeringssensor (for), dæktryksmåler, træthedsregistrering, skiltegenkendelse, automatisk lys, fjernlysassistent, 6 airbags, esp, vognbaneassistent, blindvinkelsassistent, automatisk nødbremsesystem, auto hold, automatisk nødassistent.

Om denne bil:
Aiways U5 i topmodellen "Premium" fyldt med alverdens komfort samt sikkerhedsudstyr, alt sammen i en kvalitet der er langt bedre end kostprisen - her får du virkelig meget bil for pengene.
U5 er en rummelig & let kørt bil med plads til hele familien & med en fornuftig rækkevidde på op til 400 km. klare bilen også snildt kør-selv-ferien.

Billeder (18)


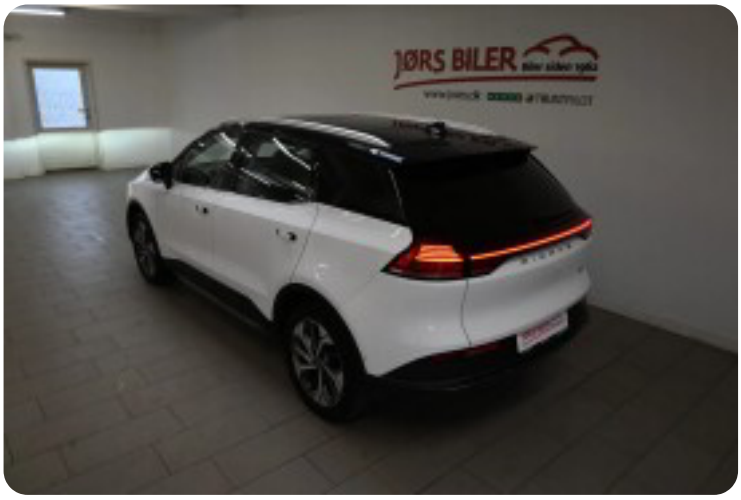




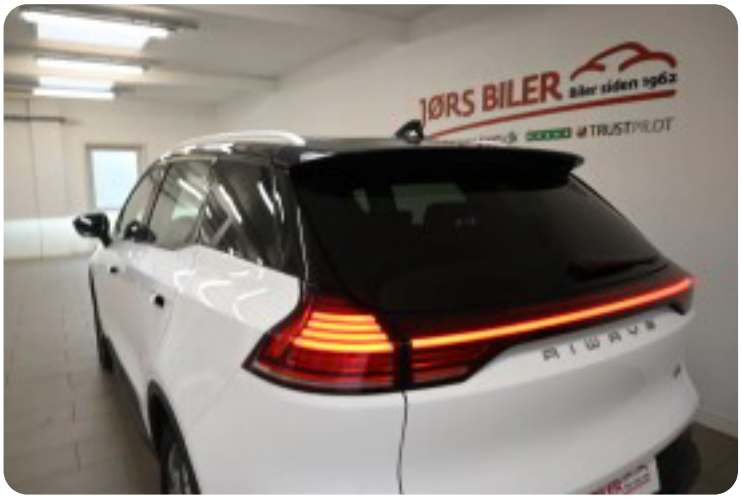

Se flere billeder på: www.joers.dk/biler/aiways-u5-premium-6k9zn0xcftb

Udstyrsliste (57)

1
19" alufælge

2
2 zone klima

3
360° kamera

4
4x el-ruder

6
6 airbags

a
adaptiv fartpilot ambiente belysning autohold automatgear automatisk nødassistent automatisk nødbremse automatisk parkeringssystem

A
Android Auto Apple CarPlay Automatisk lys

b
bagagerumsdækken blindvinkelsassistent

C
CD/radio

d
digitalt cockpit dæktryksmåler

e
el-betjent bagklap el-indstilleligt førersæde el-klapbare sidespejle med varme el-soltag elektrisk kabinevarmer elektrisk parkeringsbremse

E
ESP

f
fjernbetjent centrallås fjernlysassistent fuld LED forlygter

g
glastag

h

håndfri til mobil

k
keyless go kørecomputer

L
LED baglygter LED kørelys

l
læderindtræk læderrat lændestøtte (justerbar)

m
multifunktionsrat musikstreaming via Bluetooth mørktonede ruder bag

n
navigation nøglefri adgang

p
parkeringssensor (bag) parkeringssensor (for)

R
Regnsensor

s
skiltegenkendelse splitbagsæde sædevarme

t
tagræling træthedsregistrering trådløs mobilopladning

u
udvendig temperaturmåler

U
USB-A tilslutning

v
varmepumpe vognbaneassistent