

Specifikationer

Km 91.000	Km/l 37,8	1. registrering Oktober 2023
Modelår 2023	Nypris	HK / Nm 204 HK / 350 Nm
Type St.car	0-100 km/t 7,9 sek	Tophastighed 220 km/t
Drivmiddel Benzin / El	Trækhjul Baghjul	Tank 40 l
Grøn ejerafgift DKK 920,- / årligt	Geartype Automatgear	Gear 8 gear

BMW 320e

2,0 Touring M-Sport aut.

Solgt

Beskrivelse af BMW 320e

1 EJER - ALLE SERVICE OVERHOLDT HOS BMW - SOMMER/VINTERHJUL - EL-SVINGBART TRÆK 1.500 KG

Benævnelsesværdigt ekstraudstyr:
2TE - Paddelshift
337 - M Sport pakke
3MC - Shadowline rudelister
420 - Fabrikstonede ruder
430 - Spejlpakke ude & inde
4LN - Interiørlister Alu "Rhombicle Anthracite"
5AC - Fjernlysassistent
5AQ - Active Guard plus
5AS - Driving assistant
5DF - Adaptiv fartpilot m. stop & go funk.
5DM - Parking assistant
654 - DAB radio
6C4 - Connected package professionel
6U2 - Live cockpit professionel
6WC - Widescreen display
715 - M aero dynamik package
775 - Individual loftshimmel Antrazite

Eksteriør:
18" org M-sport alufælge m. sommerdæk, 17" org. alufælge m. vinterdæk, el-klapbare sidespejle m/varme, LED kørelys, FULL LED forlygter, LED baglygter, shadowline blanksorte tagrælings & rudelister, mørktonede ruder i bag, områdebelysning, svingbart træk (elektrisk) 1.500 kg. komplet M-sport eksteriør, metallak "Black Sapphire".

Interiør:
Kørecomputer, digitalt cockpit professionel m. kortvisning, widescreen curved display, bagagerumsdækken, multifunktionsrat, M-sport læderrat m. shiftpaddels, komplet sort læder/alcantara-indtræk m. blå kontrastsyninger, sportssæder m. variabel lårstøtte, højdejust. forsæder med 4 vejs el-justerbar lændestøtte (6 vejs i førersæde), splitbagsæde, mørk loftbeklædning, komplet M-Sport interiør, aluminiums interiørlister "Rhombicle Anthracite".

Komfort:
Automatgear, ratgearskifte, 3 zone klima, elektrisk kabinevarmer m. timer, fjernb. centrallås i nøgler, nøglefri tænding, adaptiv fartpilot med kø-assistent, aut. nedbl. bakspejl & sidespejl, udv. temp. måler, 3 trins sædevarme, 4x el-ruder, automatisk start/stop, el betjent bagklap, elektrisk parkeringsbremse inkl. hill-hold assist, BMW drive mode settings, type-2 ladekabel & nødlader (mormorlader) medfølger.

Multimedia:
Radio m. ratbet., DAB+ radio, org. navigation professionel, håndfrit til mobil, musikstreaming via bluetooth, Android Auto, Apple Carplay, USB-C tilslutning foran & bagtil.

Sikkerhed:
Alarm, regnsensor, automatisk parkeringssystem, bakkamera, parkeringssensor (bag) & parkeringssensor (for) m. visuel visning, dæktryksmåler, træthedsregistrering, skiltegenkendelse, hastighedsassistent, isofix, automatisk lys, fjernlysassistent, 6 airbags, esp, aktiv vognbaneassistent, blindvinkelsassistent, automatisk nødbremsesystem inkl. persongenkendelse, auto hold, automatisk nødassistent, nødbremse i sider & bagtil.

Om denne bil:
Her tilbydes en ekstraordinær flot udstyret 3-serie i den økonomiske 320e udgave, men stadigvæk med den store 2, 0 l. 163 hk benzinmotor & et kraftfuld 12 kWh batteri med op til 60 km. rækkevidde & totalt 204 hk til rådighed.
Her får man alt kørerglæden fra BMW & en bil der er pakket ind med alt det rigtige udstyr.

Bilen er rigtig sportslig sammensat i metallakken "Black Sapphire" med shadowline & fabrikstonede ruder - bilen er helt sort & det klæder virkelige en klassisk 3-serie med komplet M-sport.
Der er fortsat fabriksgaranti t.o.m. 10/2026.

Billeder (18)



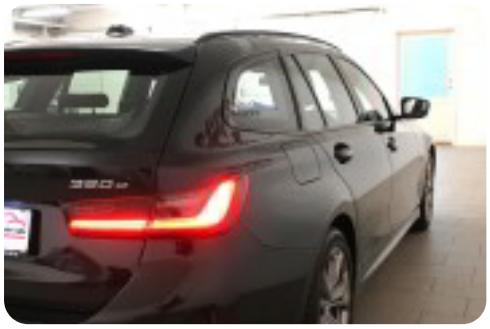








Se flere billeder på: www.joers.dk/biler/bmw-320e-touring-m-sport-aut-oqdbjabk0cy

Udstyrsliste (65)

1
17" alufælge 18" alufælge

3
3 zone klima

4
4x el-ruder

6
6 airbags

a
adaptiv fartpilot (kø-assistent) alarm ambiente belysning autohold automatgear automatisk nedblændeligt bakspejl automatisk nødassistent automatisk nødbremse automatisk parkeringssystem

A
Android Auto Apple CarPlay Automatisk lys Automatisk start/stop

b
bagagerumsdækken bakkamera blindvinkelsassistent

C
CD/radio

D
DAB+ radio

d
digitalt cockpit dæktryksmåler

e
el-betjent bagklap el-klapbare sidespejle med varme elektrisk kabinevarmer elektrisk parkeringsbremse

E
ESP

f
fjernbetjent centrallås fjernlysassistent fuld LED forlygter

h
højdejusterbare forsæder håndfri til mobil

i
intelligent hastighedsassistent

I
ISOFIX

k
keyless go kørecomputer

L
LED baglygter LED kørelys

l
læderindtræk læderrat lændestøtte (justerbar)

m
multifunktionsrat musikstreaming via Bluetooth mørk loftbeklædning mørktonede ruder bag

n
navigation nødlader

p
parkeringssensor (bag) parkeringssensor (for)

r
ratgearskifte

R
Regnsensor

s
skiltegenkendelse splitbagsæde sportssæder svingbart anhængertræk (elektrisk) sædevarme

t
tagræling træthedsregistrering

T
Type 2 ladekabel

u
udvendig temperaturmåler

U
USB-C tilslutning

v
vognbaneassistent