

Specifikationer

Km 137.000	Km/l 19,2	1. registrering April 2015
Modelår 2015	Nypris DKK 348.801,-	HK / Nm 125 HK / 200 Nm
Type MPV	0-100 km/t 9,9 sek	Tophastighed 200 km/t
Drivmiddel Benzin	Trækhjul Forhjul	Tank 50 l
Grøn ejerafgift DKK 1.760,- / årligt	Geartype Automatgear	Gear 7 gear

VW Golf Sportsvan

1,4 TSi 125 Comfortline DSG BMT

Solgt

Beskrivelse af VW Golf Sportsvan

ALLE SERVICE OVERHOLDT - KOMFORT PAKKE - DK PAKKE

Servicehistorik hos VW:
D. 05/04-2017 v. 24.868 km.
D. 15/03-2018 v. 36.396 km.
D. 11/03-2019 v. 48.321 km.
D. 10/03-2020 v. 58.797 km.
D. 22/03-2021 v. 68.587 km.
D. 24/03-2022 v. 84.417 km.
D. 07/03-2023 v. 96.866 km.
D. 21/05-2024 v. 116.826 km. (Quickpot)
D. 03/07-2025 v. 132.897 km. (Quickpot)

Highlights:
- Adaptiv fartpilot
- Varme i rat
- El-sammenklappelige spejle
- Parkerings sensor for & bag m. visuel visning
- Multifunk. læderrat
- Aut. nødbremse assistent
- Bi-zone klimaanlæg
- Reservehjul (nødhjul)

Eksteriør:
15" org. alufælge, el-klapbare sidespejle m/varme, tågelygter, automatisk lys, sidespejle med blink, metallak "Limestone Grey".

Interiør:
Bagagerumsdækken, dobbelt bagagerumsbund, multifunktionsrat, læderrat, mørkegråt stofindtræk, højdejust. forsæder, justerbar lændestøtte, splitbagsæde, kørecomputer, midterarmlæn, kopholdere, interiørlister i børstet aluminiumslook.

Komfort:
Automatgear, varme i rat, 2 zone klima, køl i handskerum, fjernb. centrallås i nøgler, adaptiv fartpilot, aut. nedbl. bakspejl, udv. temp. måler, 3 trins sædevarme, 4x el-ruder, automatisk start/stop, elektrisk parkeringsbremse m. hill-hold assist, org. cd/radio m. ratbet., SD kortlæser, USB tilslutning.

Sikkerhed:
Regnsensor, org. parkeringssensor (bag) & parkeringssensor (for) m. visuel visning, dæktryksmåler, træthedsregistrering, isofix, automatisk lys, 6 airbags, esp, automatisk nødbremsesystem, auto hold.

Om denne bil:
Rigtig fin Golf Sportsvan med DSG & et rigtig fint udstyrsniveau i den pæne metallak "Limestone Grey".
Bemærk bilens intakte servicehistorik samt at bilen bliver leveret frisk nysynet.
Golf Sportsvan er en velkørende bil med en særdeles god indstigningshøjde & mange praktiske anvendelse muligheder, takket være bagsædets indretning.

Billeder (18)


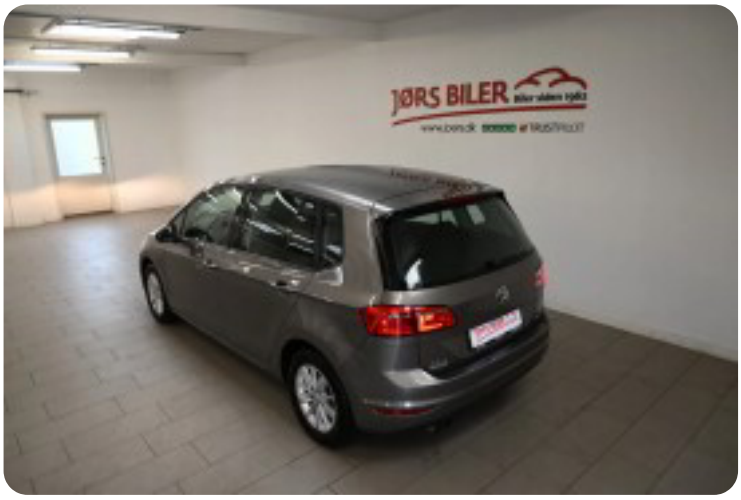






Se flere billeder på: www.joers.dk/biler/vw-golf-sportsvan-tsi-125-comfortline-dsg-bmt-gkjaqvtdvy5

Udstyrsliste (38)

1
15" alufælge

2
2 zone klima

4
4x el-ruder

6
6 airbags

a
adaptiv fartpilot autohold automatgear automatisk nedblændeligt bakspejl automatisk nødbremse

A
Automatisk lys Automatisk start/stop

b
bagagerumsdækken

C
CD/radio

d
dobbelt bagagerumsbund dæktryksmåler

e
el-klapbare sidespejle med varme elektrisk parkeringsbremse

E
ESP

f
fjernbetjent centrallås

h
højdejusterbare forsæder

I
ISOFIX

k
køl i handskerum kørecomputer

l
læderrat lændestøtte (justerbar)

m
multifunktionsrat

p
parkeringssensor (bag) parkeringssensor (for)

r
ratvarme

R
Regnsensor

S
SD-kortlæser

s
splitbagsæde stofindtræk sædevarme

t
træthedsregistrering tågelygter

u
udvendig temperaturmåler

U
USB-A tilslutning