


## Specifikationer

| | | |
|---|---|---|
| Km<br>144.000 | Km/l<br>22,9 | 1. registrering<br>Oktober 2019 |
| Modelår<br>2020 | Nypris<br>DKK 378.020,- | HK / Nm<br>115 HK / 250 Nm |
| Type<br>CUV | 0-100 km/t<br>11,1 sek | Tophastighed<br>186 km/t |
| Drivmiddel<br>Diesel | Trækhjul<br>Forhjul | Tank<br>50 l |
| Grøn ejerafgift<br>DKK 3.460,- / årligt | Geartype<br>Automatgear | Gear<br>7 gear |

## Skoda Karoq

1,6 TDi 115 Style DSG

**Solgt**

# Beskrivelse af Skoda Karoq

TOPUDSTYRET KAROQ - 1 EJER - ALLE SERVICE OVERHOLDT - ELSVINGBART TRÆK 1.500 KG.

Highlights:
- Metallak "Magnetic Brown"
- Digitalt cockpit m. full-size kortvisning
- Panoramaglastag m. el-dug
- El-soltag m. skyde/vippefunk.
- Style plus pakke
- Adaptiv fartpilot
- El-bagklap
- Apple Carpaly & Android Auto
- Sportssæder

Eksteriør:
18" org. alufælge, el-soltag m. skyde/vippefunk., panorama glastag m. el-dug, el-klapbare sidespejle m/varme, tågelygter, LED kørelys, FULL LED forlygter, LED baglygter, mørktonede ruder i bag, blanke tagrælings & rudelister, svingbart træk (elektrisk) 1.500 kg., metallak "Magnetic Brown".

Interiør:
Kørecomputer, digitalt cockpit m. full-size kortvisning, bagagerumsdækken, multifunktionsrat, læderrat, sort/beige stofindtræk, sportssæder, højdejust. forsæder, justerbar lændestøtte, splitbagsæde, mørk loftbeklædning, ambiente belysning m. farvetema, armlæn samt kopholdere foran & bagved, børstet aluminumslook interiørlister.

Komfort:
Automatgear, ratgearskifte, 2 zone klima, køl i handskerum, fjernb. centrallås i nøgler, nøglefri adgang, nøglefri tænding, adaptiv fartpilot, aut. nedbl. bakspejl, udv. temp. måler, 3 trins sædevarme, 4x el-ruder, automatisk start/stop, el betjent bagklap, elektrisk parkeringsbremse inkl. hill-hold, trådløs mobilopladning.

Multimedia:
DAB+ radio m. ratbet., org. indbygget navigation, håndfrit til mobil, musikstreaming via bluetooth, Android Auto, Apple Carplay, SD kortlæser, USB tilslutning.

Sikkerhed:
Regnsensor, automatisk parkeringssystem, bakkamera, parkeringssensor (bag) & parkeringssensor (for) m. visuel visning, dæktryksmåler, træthedsregistrering, skiltegenkendelse, isofix, lygtevasker, automatisk lys, fjernlysassistent, 7 airbags, esp, aktiv vognbaneassistent, automatisk nødbremsesystem, auto hold.

Om denne bil:
1 ejers Karoq med fuld servicebog hos VW Hørsholm & monteret med el-svingbart træk til 1.500 kg.
Bemærk bilens imponerende udstyrsniveau & helt igennem flotte & eksklusive farvesammensætning - den ser virkelig godt ud & skal ses i virkeligheden.

## Billeder (18)




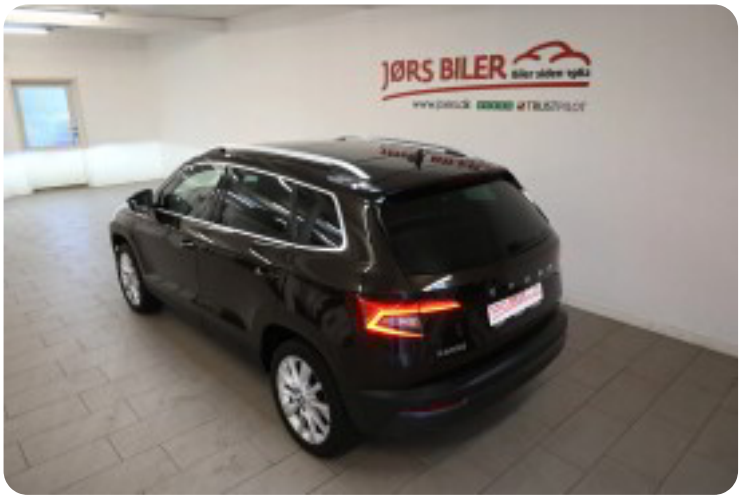














Se flere billeder på: www.joers.dk/biler/skoda-karoq-tdi-115-style-dsg-6ivmmx4o54s

# Udstyrsliste (64)

1
18" alufælge

2
2 zone klima

4
4x el-ruder

7
7 airbags

a
adaptiv fartpilot ambiente belysning autohold automatgear automatisk nedblændeligt bakspejl automatisk nødbremse automatisk parkeringssystem

A
Android Auto Apple CarPlay Automatisk lys Automatisk start/stop

b
bagagerumsdækken bakkamera

D
DAB+ radio

d
digitalt cockpit dæktryksmåler

e
el-betjent bagklap el-klapbare sidespejle med varme el-soltag elektrisk parkeringsbremse

E
ESP

f
fjernbetjent centrallås fjernlysassistent fuld LED forlygter

g
glastag

h
højdejusterbare forsæder håndfri til mobil

I
ISOFIX

k
keyless go  køl i handskerum  kørecomputer

L
LED baglygter  LED kørelys

l
lygtevasker  læderrat  lændestøtte (justerbar)

m
multifunktionsrat  musikstreaming via Bluetooth  mørk loftbeklædning  mørktonede ruder bag

n
navigation  nøglefri adgang

p
parkeringssensor (bag)  parkeringssensor (for)

r
ratgearskifte

R
Regnsensor

S
SD-kortlæser

s
skiltegenkendelse  splitbagsæde  sportssæder  stofindtræk  svingbart anhængertræk (elektrisk)  sædevarme

t
tagræling  træthedsregistrering  trådløs mobilopladning  tågelygter

u
udvendig temperaturmåler

U
USB-A tilslutning

v
vognbaneassistent