

Specifikationer

Km 48.000	Km/l 37,8	1. registrering Marts 2023
Modelår 2023	Nypris	HK / Nm 204 HK / 350 Nm
Type St.car	0-100 km/t 7,9 sek	Tophastighed 220 km/t
Drivmiddel Benzin / El	Trækhjul Baghjul	Tank 40 l
Grøn ejerafgift DKK 840,- / årligt	Geartype Automatgear	Gear 8 gear

BMW 320e

2,0 Touring M-Sport aut.

Solgt

Beskrivelse af BMW 320e

1 EJER - ALLE SERVICE OVERHOLDT HOS BMW - EL-SVINGBART TRÆK 1.500 KG.

Benævnelsesværdigt ekstraudstyr:
2TE - Paddelshift
337 - M Sport pakke
3AC - El-svingbart træk
3MC - Shadowline tagrails & rudelister
420 - Fabrikstonede ruder
430 - Spejlpakke ude & inde
4LN - Interiørlister Alu "Rhombicle Anthracite"
5AC - Fjernlysassistent
5AQ - Active Guard plus
5AS - Driving assistant
5DF - Adaptiv fartpilot m. stop & go funk.
5DM - Parking assistant
654 - DAB radio
6C4 - Connected package professionel
6U2 - Live cockpit professionel
6WC - Widescreen display
715 - M aero dynamik package
775 - Individual loftshimmel Antrazite

Udspecificeret standart & ekstraudstyr:, Aut.gear/tiptronic, ratgearskifte, 18" org. "M" alufælge, 3 zone klima, elektrisk kabineklima m. timer, fjernb. c-lås i nøgler, nøglefri betjening (start/stop), kørecomputer, infocenter, auto. nedbl. bakspejl & sidespejl, udv. temp. måler, regnsensor, 3 trins sædevarme, højdejust. forsæder, komplet sort læder/alacantara-indtræk, sportssæder m. variabel lårstøtte, ortopædisk førersæde, sort loftshimmel, aluminiums interiørlister "rhombicle Anthracite", 4x el-ruder, el-klapbare sidespejle m. varme, automatisk parkerings system, bakkamera, parkeringssensor (bag), parkeringssensor (for) m. visuel visning, adaptiv fartpilot m. stop & go funk., træthedsregistrering, skiltegenkendelse, vognbaneassistent, blindvinkelsassistent, automatisk nødbremsesystem, automatisk start/stop, el betjent bagklap, dæktryksmåler, elektrisk parkeringsbremse m. hill-hold assist, radio m. ratbet., DAB+ radio, navigation professionel, multifunktionsrat, bluetooth, musikstreaming via bluetooth, digitalt cockpit professionel m. kortvisning, widescreen curved display, trådløs Android Auto & Apple Carplay, USB tilslutning, armlæn, isofix, bagagerumsdækken, kopholder, splitbagsæde, M-sport læderrat, automatisk lys, fjernlysassistent, LED kørelys, FULL LED forlygter, 6 airbags, abs, esp, servo, shadowline blanksorte tagrælings & rudelister, 1 ejer, ikke ryger, svingbart træk (elektrisk), service ok, lev. nysynet.

Her tilbydes en ekstraordinær flot udstyret 3-serie i den økonomiske 320e udgave, men stadigvæk med den store 2, 0 l. 163 hk benzinmotor & et kraftfuld 12 kWh batteri med op til 60 km. rækkevidde & totalt 204 hk til rådighed.
Her får man alt kørerglæden fra BMW & en bil der er pakket ind med alt det rigtige udstyr.
Dansk bil fra ny med fortsat fabriksgaranti t.o.m. d. 29/3-2026.
Helt rigtig sammensat 320e i sortmetal med shadowline eksteriørlister - den ser ond ud på den helt rigtige BMW facon.

Bilens annoncerede pris er inklusive leveringsomkostninger, kun nummerpladegebyr på 1.180 kr. til staten tillægges.

Billeder (18)


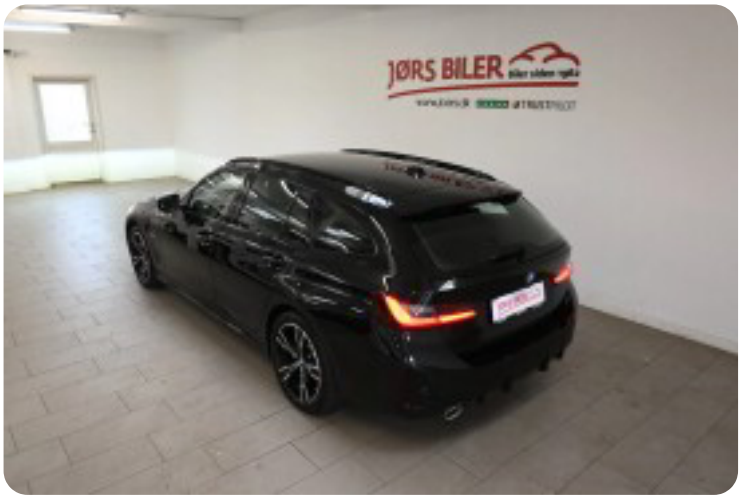






Se flere billeder på: www.joers.dk/biler/bmw-320e-touring-m-sport-aut-vl9w7mofsn9

Udstyrsliste (69)

1
1 ejer 18" alufælge

3
3 zone klima

4
4x el-ruder

6
6 airbags

A
ABS bremser Android Auto Apple CarPlay Auto. start/stop Automatisk lys

a
adaptiv fartpilot alufælge antispin armlæn automatgear automatgear (tiptronic) automatisk nedblændeligt bakspejl automatisk nødbremse automatisk parkeringssystem automatisk start/stop

b
bagagerumsdækken bakkamera blindvinkelsassistent

B
Bluetooth

C
CD/radio

D
DAB+ radio

d
digitalt cockpit dæktryksmåler dæktryksystem

e
el-betjent bagklap el-klapbare sidespejle med varme elektrisk kabinevarmer elektrisk parkeringsbremse

E
ESP

f
fjernbetjent centrallås fjernlysassistent fuld LED forlygter

h
højdejusterbare forsæder

i
ikke-ryger infocenter

I
ISOFIX

k
kabinevarmer kopholder kørecomputer

L
LED kørelys

l
læderindtræk læderrat

m
multifunktionsrat musikstreaming via Bluetooth

n
navigation nysynet nøglefri adgang

p
parkeringssensor (bag) parkeringssensor (for)

r
ratgearskifte regnsensor

s
service ok servostyring skiltegenkendelse splitbagsæde sportssæder
svingbart anhængertræk (elektrisk) sædevarme

t
tagræling træthedsregistrering

u
udvendig temperaturmåler

U
USB tilslutning USB-A tilslutning

v
vognbaneassistent