

Specifikationer

Km 64.000	Rækkevidde 410 km	1. registrering September 2020
Modelår 2021	Nypris	HK / Nm 204 HK / 310 Nm
Type Halvkombi	0-100 km/t 7,3 sek	Tophastighed 160 km/t
Drivmiddel El	Trækhjul Baghjul	Tank
Grøn ejerafgift DKK 780,- / årligt	Geartype Automatgear	Gear

VW ID.3

Pro Performance 1ST Max

Solgt

Beskrivelse af VW ID.3

TOPMODEL MED ALT I UDSTYR - 1 EJERS DANSK BIL - ORG. AFT. TRÆK - ALLE SERVICE OVERHOLDT HOS VW

Highlights:
- Augmented Reality Head-up Display
- Emergency Assist
- Forsæder med 14-vejs-el-justering, lændestøtte
- Active Comfort forsæder med massage
- Induktiv opladning
- Lyddæmpende forrude
- Panoramaglastag m. el-dug
- Sanya 20" letmetalfælge
- Side Assist
- Traffic Jam Assist

Udspecificeret standart & ekstraudstyr:
Aut., 20" Sanya alufælge, 3 trins varme i rat, 2 zone klima, elektrisk kabineklima m. timer, fjernb. c-lås i nøgler, nøglefri betjening & adgang, kørecomputer, infocenter, auto. nedbl. bakspejl, udv. temp. måler, regnsensor, 3 trins sædevarme, 14 vejs el indst. førersæde, 14 vejs el indst. passagersæde, panorama glastag m. el-dug, sort loftshimmel, ambiente kabinebelysning, 4x el-ruder, el-klapbare sidespejle m. varme, bakkamera, parkeringssensor (bag), parkeringssensor (for) m. visuel visning, adaptiv fartpilot med travel assist, træthedsregistrering, skiltegenkendelse, vognbaneassistent, blindvinkelsassistent, udkørselsassistent, dæktryksmåler, elektrisk parkeringsbremse, DAB+ radio, org. navigation, multifunktionsrat, bluetooth, musikstreaming via bluetooth, digitalt cockpit, headup display projekterende, Android Auto, Apple Carplay, trådløs mobilopladning, USB tilslutning for & bag, pilot-armlæn, isofix, bagagerumsdækken, kopholder, stof/alacantara-indtræk, splitbagsæde, læderrat, sportssæder m. variabel lårstøtte, el komfortsæder m. massge, automatisk lys, dynamisk fjernlysassistent, LED kørelys, IQ Matrix FULL LED forlygter, 6 airbags, abs, esp, servo, mørktonede ruder i bag, 1 ejer, ikke ryger, originalt aftag. træk (kun til cykler), service ok, lev. nysynet.

1 ejers Danskfødt ID.3 i topmodellen MAX med alt i udstyr. Bilen er inkl. 5 år/100.000 km. service & reparations aftale, som udløber d. 29/9-2025 eller v. 100.000 km.

Billeder (18)



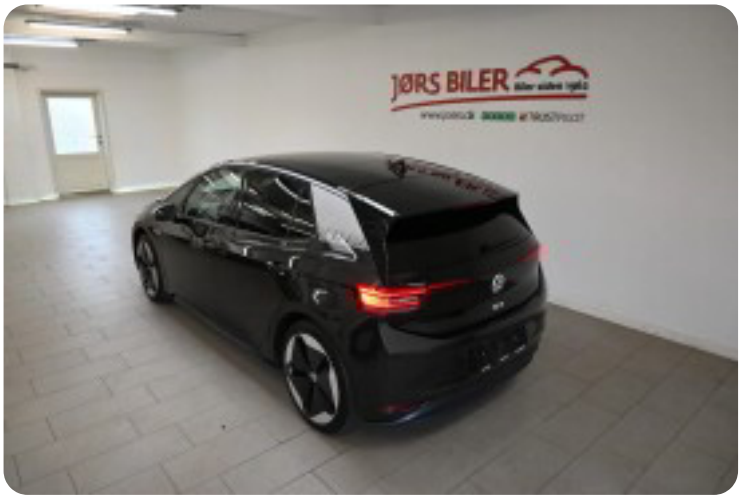











Se flere billeder på: www.joers.dk/biler/vw-id3-pro-performance-1st-max-pv1pksocpwc

Udstyrsliste (52)

2
2 zone klima

4
4x el-ruder

A
ABS bremser Android Auto Apple CarPlay Automatisk lys

a
adaptiv fartpilot aftageligt anhængertræk alufælge antispin armlæn automatgear automatisk nedblændeligt bakspejl

b
bakkamera blindvinkelsassistent

B
Bluetooth

D
DAB+ radio

d
digitalt cockpit dæktryksystem

e
el-indstillelige forsæder el-klapbare sidespejle med varme el-komfortsæder elektrisk parkeringsbremse

f
fjernbetjent centrallås fjernlysassistent fuld LED forlygter

g
glastag

h
head-up display

i
infocenter

I
ISOFIX

k

kabinevarmer keyless go kørecomputer

L
LED kørelys

l
læderrat

m
musikstreaming via Bluetooth

n
navigation

p
parkeringssensor (bag) parkeringssensor (for)

r
ratvarme

s
service ok servostyring skiltegenkendelse splitbagsæde sportssæder stofindtræk sædevarme

t
tonede ruder træthedsregistrering trådløs mobilopladning

U
USB tilslutning

v
vognbaneassistent