

Specifikationer

Km 62.000	Km/l 21,6	1. registrering Februar 2019
Modelår 2019	Nypris DKK 354.010,-	HK / Nm 130 HK / 230 Nm
Type CUV	0-100 km/t 9,7 sek	Tophastighed 188 km/t
Drivmiddel Benzin	Trækhjul Forhjul	Tank 53 l
Grøn ejerafgift DKK 1.360,- / årligt	Geartype Automatgear	Gear 8 gear

Peugeot 3008

1,2 PureTech 130 Allure EAT8

Solgt

Beskrivelse af Peugeot 3008

1 EJER - 8 TRINS AUTOMATGEAR

Highlights:
- Panorama glastag m. el-dug
- El skyde/vippe-soltag
- 180 graders kamera
- Apple Carplay & Android Auto
- Ambiente belysning
- Sportssæder i sort del-læder
- 19" org. alufælge
- Digitalt cockpit
- Metallak "sort metal"

Udspecificeret standart & ekstraudstyr:
Aut.gear/tiptronic, ratgearskifte, 19" org. alufælge, 2 zone klima, fjernb. c-lås i nøgler, fartpilot m. speedlimit, kørecomputer, infocenter, auto. nedbl. bakspejl, udv. temp. måler, regnsensor, 3 trins sædevarme, højdejust. forsæder, 4x el-ruder, el-soltag, panorama glastag m. el-dug, el-klapbare sidespejle m. varme, 180° kamera, org. parkeringssensor (bag), parkeringssensor (for) m. visuel visning, automatisk start/stop, dæktryksmåler, elektrisk parkeringsbremse, træthedsregistrering, skiltegenkendelse, vognbaneassistent, blindvinkelsassistent, automatisk nødbremsesystem, org. radio m. ratbet., navigation via Carplay, multifunktionsrat, bluetooth, musikstreaming via bluetooth, digitalt cockpit, Android Auto, Apple Carplay, USB tilslutning, armlæn, isofix, bagagerumsdækken, kopholder, sort læder/stof-indtræk, ambiente kabinebelysning, splitbagsæde, læderrat, sportssæder, tågelygter, automatisk lys, fjernlysassistent, LED kørelys, 6 airbags, abs, esp, servo, blanke tagrælings & rudelister, mørktonede ruder i bag, 1 ejer, ikke ryger, lev. nysynet.

Rigtig velkørende 3008ér med det komfortable 8 trins automatgear & i den fine Allure model fyldt med komfort & sikkerhedsudstyr.
Bemærk denne 3008ér er tilkøbt med panorama glastag fra fabrik.

Billeder (18)



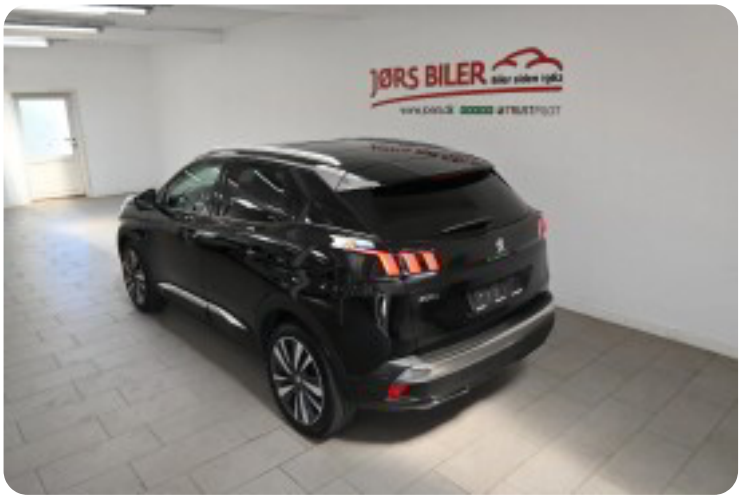











Se flere billeder på: www.joers.dk/biler/peugeot-3008-puretech-130-allure-eat8-mhw0zaau1ww

Udstyrsliste (48)

2
2 zone klima

3
360° kamera

4
4x el-ruder

A
ABS bremser Android Auto Apple CarPlay Auto. start/stop Automatisk lys

a
alufælge antispin armlæn automatgear automatisk nedblændeligt bakspejl
automatisk nødbremse

b
blindvinkelsassistent

B
Bluetooth

d
dellæder digitalt cockpit dæktryksystem

e
el-klapbare sidespejle med varme el-soltag elektrisk parkeringsbremse

f
fartpilot fjernbetjent centrallås fjernlysassistent

g
glastag

h
højdejusterbare forsæder

i
infocenter

I
ISOFIX

k
kørecomputer

L
LED kørelys

l
læderrat

m
musikstreaming via Bluetooth

n
navigation

p
parkeringssensor (bag) parkeringssensor (for)

r
ratgearskifte

s
servostyring skiltegenkendelse splitbagsæde sportssæder sædevarme

t
tagbøjler tonede ruder træthedsregistrering tågelygter

U
USB tilslutning

v
vognbaneassistent