

Specifikationer

Km 117.000	Km/l 17,2	1. registrering December 2016
Modelår 2017	Nypris DKK 768.473,-	HK / Nm 210 HK / 450 Nm
Type SUV	0-100 km/t 9,6 sek	Tophastighed 211 km/t
Drivmiddel Diesel	Trækhjul 4 hjul	Tank 64 l
Grøn ejerafgift DKK 6.680,- / årligt	Geartype Automatgear	Gear 6 gear

Ford Edge

2,0 TDCi 210 Titanium aut. AWD

Solgt

Beskrivelse af Ford Edge

SOMMER/VINTERHJUL - AFT. TRÆK 2.000 KG. -

Highlights:
- El-bagklap m. easy-open
- Adaptiv fartpilot
- Ford Sync 8" org. navigation
- Keyless go inkl. nøglefri adgang
- Vinterpakke
- Easy-fold sædefunk.
- Fjernlys assistent
- Apple Carplay
- Parkeringsassistent

Udspecificeret standart & ekstraudstyr: Aut.gear/tiptronic, ratgearskifte, 19" org. alufælge m. sommerdæk, 19" org. alufælge m. vinterdæk, varme i rat, 2 zone klima, fjernb. c-lås i nøgler, nøglefri betjening inkl. nøglefri adgang, kørecomputer, infocenter, varme i forrude, auto. nedbl. bakspejl, udv. temp. måler, regnsensor, 3 trins sædevarme, højdejust. forsæder, 4x el-ruder, el-klapbare sidespejle m. varme, automatisk parkerings system, bakkamera, org. parkeringssensor (bag), parkeringssensor (for) m. visuel visning, adaptiv fartpilot, automatisk start/stop, el betjent bagklap m. easy-open funk., dæktryksmåler, elektrisk parkeringsbremse, træthedsregistrering, skiltegenkendelse, vognbaneassistent, automatisk nødbremsesystem, ambiente kabinebelysning m. farvetema, DAB radio, org. 8" touch navigation, multifunktionsrat, bluetooth, musikstreaming via bluetooth, semi-digitalt cockpit, Android Auto, Apple Carplay, USB tilslutning, armlæn, isofix, bagagerumsdækken, kopholder, mørkt stofindtræk, splitbagsæde m. easy-fold, læderrat, sportssæder, tågelygter, automatisk lys, fjernlysassistent, LED kørelys, LED baglygter, 6 airbags, abs, esp, servo, blanke tagrælings & rudelister, mørktonede ruder i bag, samme ejer siden 6/2017, ikke ryger, diesel partikel filter, aftag. træk 2.000 kg., service ok, lev. nysynet.

Ford Edge er Fords flagskib med en nypris på over 750.000 kr. Her får man 1. klasses SUV med stærke 210 diesel HK & intelligent AWD. Samtidig er pladsen uovertruffen på alle sæderækker samt i bagagerummet - en bil der absolut fortjener at blive oplevet!

Bilens annoncerede pris er inklusive leveringsomkostninger, kun nummerpladegebyr på 1.180 kr. til staten tillægges.

Billeder (18)


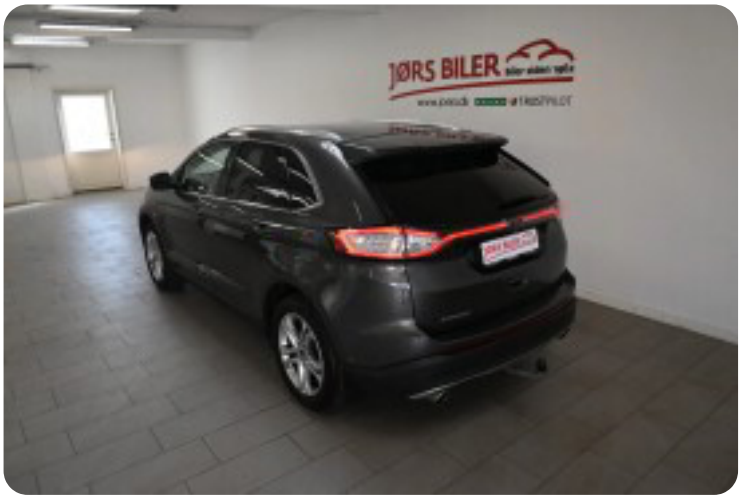






Se flere billeder på: www.joers.dk/biler/ford-edge-tdci-210-titanium-aut-awd-btgndhvcalr

Udstyrsliste (64)

1
1 ejer 18" alufælge 19" alufælge

2
2 zone klima

4
4x el-ruder

6
6 airbags

A
ABS bremser Android Auto Apple CarPlay Automatisk lys Automatisk start/stop

a
adaptiv fartpilot aftageligt anhængertræk armlæn automatgear (tiptronic)
automatisk nedblændeligt bakspejl automatisk nødbremse automatisk parkeringssystem

b
bagagerumsdækken bakkamera

B
Bluetooth

D
DAB radio

d
diesel partikelfilter digitalt cockpit dæktryksmåler

e
el-betjent bagklap el-klapbare sidespejle med varme elektrisk parkeringsbremse

E
ESP

f
fjernbetjent centrallås fjernlysassistent

h
højdejusterbare forsæder

i
ikke-ryger infocenter

I
ISOFIX

k
kopholder kørecomputer

L
LED kørelys

l
læderrat

m
multifunktionsrat musikstreaming via Bluetooth mørktonede ruder bag

n
navigation nysynet nøglefri adgang

o
opvarmet forrude

p
parkeringssensor (bag) parkeringssensor (for)

r
ratgearskifte ratvarme

R
Regnsensor

s
service ok servostyring skiltegenkendelse splitbagsæde sportssæder stofindtræk sædevarme

t
tagræling træthedsregistrering tågelygter

u
udvendig temperaturmåler

U
USB-A tilslutning

v
vognbaneassistent